

ROMANIA  
JUDETUL GORJ  
COMUNA TURBUREA  
CONSILIUL LOCAL

HOTĂRÂRE

**Privind aprobarea bugetului local pe anul 2026 si a celorlalte bugete pe sectiuni  
Consiliul Local al comunei Turburea ,jud. Gorj ;**

Avand in vedere :

- raportul prezentat de catre contabilul primariei nr.4572/08.05.2026
- raportul prezentat de catre contabilul SPGC Turburea nr.4573/08.05.2026
- Nota de fundamentare a Liceului Tehnologic Turburea nr.4599/08.05.2026
- Referat aprobare primar nr.4574/08.05.2026
- Prevederile Legii 43/2026 Legea bugetului de stat pe anul 2026
- Prevederile ART.39, alin 6 și următoarele din Legea nr 273/2006 privind finantele publice locale cu modificarile si completarile ulterioare ;
- prevederile Legii bugetului de stat pe anul 2026 nr. 43/2026, Decizia nr. 5/06.04.2026, decizia nr. 4/03.04.2026, decizia nr. 6/07.04.2026, decizia nr. 7/05.05.2026, adresa nr. GJG-STZ 6515/ 03.04.2026, adresa nr. GJG-STZ 6533/ 06.04.2026, adresa nr. GJG-STZ 6755/ 07.04.2026, adresa nr. GJG-STZ 8350/ 05.05.2026, a nr. GJG-STZ 8351/05.05.2026, adresa nr. GJG-STZ 8352/ 05.05.2026, adresa nr. GJG-STZ 8353/ 05.05.2026, adresa nr. GJG-STZ 8354/ 05.05.2026
- Avizele de specialitate ale Comisiilor de specialitate ale Consiliului Local Turburea
- În temeiul art.88 ,art.129 alin 4 lit a , art. 139 , art. 196 alin 1, lit. a din Ordonanta de Urgenta nr. 57 din 3 iulie 2019 privind Codul administrat

**HOTĂRĂȘTE :**

- Art. 1.** Se aprobă bugetul inițial de venituri și cheltuieli pe anul 2026 și a estimărilor pentru anii 2027-2029 , detaliat la venituri pe capitole și subcapitole iar la partea de cheltuieli grupat conform clasificăției funcționale pe capitole, subcapitole, paragrafe, iar conform clasificăției economice pe titluri, articole și aliniate de cheltuieli
- Art. 2.** Bugetul local al comunei Turburea se stabilește în suma de 31.433.000 lei la venituri, la cheltuieli în sumă de 31.433.000 lei ,
- Art. 3.** Bugetul instituțiilor publice finanțate integral sau parțial din venituri proprii al comunei Turburea se stabilește în suma de 1.755.000 lei la venituri, la cheltuieli în sumă de 1.755.000 lei.
- Art. 4.** Bugetul local al comunei Turburea se aprobă la secțiunea de funcționare la venituri in sumă de 13.553.000 lei, iar la cheltuieli în suma de 13.553.000 lei .
- Art. 5** Bugetul local al comunei Turburea se aprobă la secțiunea de dezvoltare la venituri in sumă de 17.880.000 lei, la cheltuieli în suma de 17.880.000 lei .
- Art. 6.** Bugetul instituțiilor publice finanțate integral sau parțial din venituri proprii al comunei Turburea se aprobă la secțiunea de funcționare la venituri in sumă de 1.505.000 lei iar la cheltuieli în suma de 1.505.000 lei .
- Art. 7.** Bugetul instituțiilor publice finanțate integral sau parțial din venituri proprii al comunei Turburea se aprobă la secțiunea de dezvoltare la venituri in sumă de 250.000 lei iar la cheltuieli în suma de 250.000 lei,
- Art. 8.** Se aproba programul de investiții pe anul 2026, conform anexei nr.7
- Art. 9.** Se utilizează excedentul din anii precedenți în suma de în sumă de 64.614,29 lei pentru acoperirea temporară a golurilor de casă provenite din decalajele între veniturile și cheltuielile

secțiunilor de funcționare și dezvoltare în anul curent și pentru acoperirea definitivă a eventualelor deficite ale secțiunilor de funcționare și dezvoltare, după caz, la sfârșitul exercițiului bugetar.

**Art. 10.** Se aprobă anexa privind numărul maxim de posturi pe capitole bugetare de finanțare conform anexei nr. 8

**Art. 11** Se aprobă raportul privind rezultatele etichetării cheltuielilor bugetare detaliat pe capitole și surse de finanțare conform anexei nr.9

**Art. 12.** Prezenta hotărâre se comunică prin intermediul Secretarului general al comunei Turburea, în termenul prevăzut de lege, Primarului comunei Turburea, Instituției Prefectului Județului Gorj și se aduce la cunoștință publică prin afișare la sediul Primăriei comunei Turburea

Această hotărâre a fost adoptată de Consiliul Local în ședința extraordinară din 11.05.2026 , cu un număr de 10 voturi pentru, un număr de 2 voturi împotriva, un număr de 1 abținere din totalul de 13 consilieri în funcție și prezenți



Nr.16  
11.05.2026

CONTRASEMNEAZĂ  
SECRETAR GENERAL COMUNĂ,  
DRAGU IOANA

A handwritten signature in black ink, appearing to be 'D. Dragu Ioana', is written below the official title of the General Secretary.



DENUMIREA INDICATORILOR	Cod rand	Cod indicator	Program	Din care credite platilor restante	Trim I	Trim II	Trim III	Trim IV	Estimari			
									2027	2028	2029	2030
Sume defalcate din taxa pe valoarea adaugata pentru finantarea cheltuielilor descentralizate la nivelul comunelor, oraselor, municipiilor, sectoarelor si Municipiului Bucuresti	29	11.02.02	3.637,80		1.044,00	1.000,00	1.000,00	593,80	3.734,00	3.770,00	3.868,40	0,00
Suma defalcate din taxa pe valoarea adaugata pentru drumuri	30	11.02.05	0,00		0,00	0,00	0,00	0,00	43,00	56,00	56,00	0,00
Suma defalcate din taxa pe valoarea adaugata pentru echilibrarea bugetelor locale	31	11.02.06	1.262,00		200,00	550,00	312,00	200,00	0,00	0,00	0,00	0,00
Taxe pe utilizarea bunurilor, autorizarea utilizarii bunurilor sau pe desfasurarea de activitati	32	16.02	1.670,00		305,00	449,00	431,00	485,00	1.250,00	1.305,00	1.360,00	0,00
Taxa asupra mijloacelor de transport	33	16.02.02	680,00		195,00	170,00	190,00	125,00	750,00	805,00	860,00	0,00
Impozit pe mijloacele de transport deţinute de persoane fizice	34	16.02.02.01	640,00		180,00	160,00	180,00	120,00	700,00	750,00	800,00	0,00
Impozit pe mijloacele de transport deţinute de persoane juridice	35	16.02.02.02	40,00		15,00	10,00	10,00	5,00	50,00	55,00	60,00	0,00
Taxe si tarife pentru eliberarea de licente si autorizatii de functionare	36	16.02.03	990,00		110,00	279,00	241,00	360,00	500,00	500,00	500,00	0,00
A6. ALTE IMPOZITE SI TAXE FISCALE	37	00.11	500,00		180,00	150,00	100,00	70,00	500,00	500,00	500,00	0,00
Alte impozite si taxe fiscale	38	18.02	500,00		180,00	150,00	100,00	70,00	500,00	500,00	500,00	0,00
Alte impozite si taxe	39	18.02.50	500,00		180,00	150,00	100,00	70,00	500,00	500,00	500,00	0,00
C. VENITURI NEFISCALE	40	00.12	1.780,00		180,00	420,00	634,00	546,00	1.603,00	1.533,00	1.415,00	0,00
C1. VENITURI DIN PROPRIETATE	41	00.13	80,00		15,00	20,00	20,00	25,00	80,00	85,00	90,00	0,00
Venituri din proprietate	42	30.02	80,00		15,00	20,00	20,00	25,00	80,00	85,00	90,00	0,00
Venituri din concesiuni si inchirieri	43	30.02.05	80,00		15,00	20,00	20,00	25,00	80,00	85,00	90,00	0,00
Alte venituri din concesiuni si inchirieri de catre institutiile publice	44	30.02.05.30	80,00		15,00	20,00	20,00	25,00	80,00	85,00	90,00	0,00
C2. VANZARI DE BUNURI SI SERVICII	45	00.14	1.700,00		165,00	400,00	614,00	521,00	1.523,00	1.448,00	1.325,00	0,00
Amenzi, penalitati si confiscari	46	35.02	1.000,00		100,00	240,00	404,00	256,00	1.123,00	1.048,00	1.000,00	0,00
Venituri din amenzi si alte sanctiuni aplicate conform dispozitiilor legale	47	35.02.01	1.000,00		100,00	240,00	404,00	256,00	1.123,00	1.048,00	1.000,00	0,00
Venituri din amenzi si alte sanctiuni aplicate de catre alte institutii de specialitate	48	35.02.01.02	1.000,00		100,00	240,00	404,00	256,00	1.123,00	1.048,00	1.000,00	0,00
Diverse venituri	49	36.02	700,00		65,00	160,00	210,00	265,00	400,00	400,00	325,00	0,00
Alte venituri	50	36.02.50	700,00		65,00	160,00	210,00	265,00	400,00	400,00	325,00	0,00
Transferuri voluntare, altele decat subventiile	51	37.02	0,00		0,00	0,00	0,00	0,00	0,00	0,00	0,00	0,00
Varsaminte din sectiunea de functionare pentru finantarea sectiunii de dezvoltare a bugetului local (cu semnul minus)	52	37.02.03	-1.660,00		-105,00	-611,00	-480,00	-464,00	0,00	0,00	0,00	0,00
Varsaminte din sectiunea de functionare	53	37.02.04	1.660,00		105,00	611,00	480,00	464,00	0,00	0,00	0,00	0,00
IV. SUBVENTII	54	00.17	15.764,00		160,00	8.063,00	6.792,00	749,00	2.765,00	2.225,00	1.890,00	0,00
SUBVENTII DE LA ALTE NIVELE ALE ADMINISTRATIEI PUBLICE	55	00.18	15.764,00		160,00	8.063,00	6.792,00	749,00	2.765,00	2.225,00	1.890,00	0,00
Subventii de la bugetul de stat	56	42.02	15.145,00		160,00	8.012,00	6.360,00	613,00	2.515,00	1.975,00	1.640,00	0,00
B. Curente	57		15.145,00		160,00	8.012,00	6.360,00	613,00	2.515,00	1.975,00	1.640,00	0,00
Subventii pentru acordarea ajutorului pentru incalzirea locuintei si a suplimentului pentru energie alocate pentru consumul de combustibilii solizi si sau petrolieri	58	42.02.34	500,00		30,00	50,00	100,00	320,00	500,00	500,00	510,00	0,00

Cod rand	Cod indicator	Program	Din care credite bugetare destinate stingerii platilor restante	Trim I	Trim II	Trim III	Trim IV	Estimari			
								2027	2028	2029	2030
59	42.02.41	250,00		60,00	70,00	60,00	60,00	255,00	260,00	265,00	0,00
60	42.02.55	8.352,00		0,00	4.352,00	4.000,00	0,00	0,00	0,00	0,00	0,00
61	42.02.65	2.500,00		0,00	1.500,00	1.000,00	0,00	0,00	0,00	0,00	0,00
62	42.02.66	305,00		70,00	90,00	90,00	55,00	310,00	315,00	315,00	0,00
63	42.02.87	1.200,00		0,00	800,00	400,00	0,00	800,00	500,00	300,00	0,00
64	42.02.89	1.560,00		0,00	1.000,00	560,00	0,00	650,00	400,00	250,00	0,00
65	42.02.88.01	1.290,00		0,00	830,00	460,00	0,00	500,00	300,00	200,00	0,00
66	42.02.89.03	270,00		0,00	170,00	100,00	0,00	150,00	100,00	50,00	0,00
67	42.02.93	478,00		0,00	150,00	150,00	178,00	0,00	0,00	0,00	0,00
68	42.02.93.03	478,00		0,00	150,00	150,00	178,00	0,00	0,00	0,00	0,00
69	43.02	619,00		0,00	51,00	432,00	135,00	250,00	250,00	250,00	0,00
70	43.02.34	251,00		0,00	51,00	100,00	100,00	250,00	250,00	250,00	0,00
71	43.02.44	62,00		0,00	0,00	26,00	36,00	0,00	0,00	0,00	0,00
72	43.02.50	306,00		0,00	0,00	306,00	0,00	0,00	0,00	0,00	0,00
73	45.02	1.762,00		530,00	419,00	410,00	403,00	1.020,00	610,00	310,00	0,00
74	45.02.48	48,00		15,00	20,00	10,00	3,00	20,00	10,00	10,00	0,00
75	45.02.48.01	48,00		15,00	20,00	10,00	3,00	20,00	10,00	10,00	0,00
76	45.02.49	1.714,00		515,00	399,00	400,00	400,00	1.000,00	600,00	300,00	0,00
77	45.02.49.01	1.714,00		515,00	399,00	400,00	400,00	1.000,00	600,00	300,00	0,00
78		31.433,00	0,00	3.488,00	13.022,20	10.955,00	3.967,80	14.734,00	13.903,00	13.383,40	0,00
79	01	17.007,00	0,00	3.280,00	5.642,20	4.669,00	3.415,80	13.629,00	13.098,00	12.778,40	0,00
80	10	6.005,00	0,00	1.404,00	1.624,50	1.581,50	1.395,00	6.025,00	6.125,00	6.125,00	0,00
81	20	4.033,38	0,00	885,00	1.518,88	1.063,50	566,00	3.590,00	3.636,00	3.690,00	0,00
82	30	120,00	0,00	30,00	40,00	30,00	20,00	120,00	120,00	120,00	0,00
83	30.01	120,00	0,00	30,00	40,00	30,00	20,00	120,00	120,00	120,00	0,00
84	50	250,00	0,00	0,00	0,00	150,00	100,00	0,00	0,00	0,00	0,00
85	50.04	250,00	0,00	0,00	0,00	150,00	100,00	0,00	0,00	0,00	0,00

DENUMIREA INDICATORILOR	Cod rand	Cod indicator	Program	Din care credite bugetare destinate stingerii platilor restante	Trim I	Trim II	Trim III	Trim IV	Estimari				
									2027	2028	2029	2030	
TITLUL VI TRANSFERURI INTRE UNITATI ALE ADMINISTRATIEI PUBLICE	86	51	300,00	0,00	150,00	150,00	0,00	0,00	0,00	0,00	0,00	0,00	0,00
Transferuri curente	87	51.01	300,00	0,00	150,00	150,00	0,00	0,00	0,00	0,00	0,00	0,00	0,00
Transferuri catre institutii publice	88	51.01.01	300,00	0,00	150,00	150,00	0,00	0,00	0,00	0,00	0,00	0,00	0,00
Titlul VIII PROIECTE CU FINANTARE DIN FONDURI EXTERNE NERAMBURSABILE (FEN) POSTADERARE	89	56	2.290,00	0,00	569,00	560,00	581,00	1.020,00	610,00	310,00	0,00	0,00	0,00
TITLUL IX ASISTENTA SOCIALA	90	57	2.173,62	0,00	610,82	459,00	753,80	2.064,00	1.997,00	2.023,40	0,00	0,00	0,00
Asigurari sociale	91	57.01	0,00	0,00	0,00	0,00	0,00	0,00	0,00	0,00	0,00	0,00	0,00
Ajutoare sociale	92	57.02	2.173,62	0,00	610,82	459,00	753,80	2.064,00	1.997,00	2.023,40	0,00	0,00	0,00
Ajutoare sociale in numerar	93	57.02.01	2.054,00	0,00	500,00	454,00	750,00	2.064,00	1.997,00	2.023,40	0,00	0,00	0,00
Ajutoare sociale in natura	94	57.02.02	99,82	0,00	99,82	0,00	0,00	0,00	0,00	0,00	0,00	0,00	0,00
Tichete de cresa si tichete sociale pentru gradinita	95	57.02.03	19,80	0,00	11,00	5,00	3,80	0,00	0,00	0,00	0,00	0,00	0,00
TITLUL XI ALTE CHELTUIELI	96	59	275,00	0,00	129,00	115,00	0,00	160,00	210,00	260,00	0,00	0,00	0,00
Burse	97	59.01	0,00	0,00	0,00	0,00	0,00	0,00	0,00	0,00	0,00	0,00	0,00
Asociatii si fundatii	98	59.11	75,00	0,00	29,00	15,00	0,00	0,00	0,00	0,00	0,00	0,00	0,00
Sustinerea cultelor	99	59.12	200,00	0,00	100,00	100,00	0,00	160,00	210,00	260,00	0,00	0,00	0,00
TITLUL XIII PROIECTE CU FINANTARE DIN SUMELE AFERENTE COMPONENTEI DE IMPRUMUT A PNRR	100	61	1.560,00	0,00	1.000,00	560,00	0,00	650,00	400,00	250,00	0,00	0,00	0,00
CHELTUIELI DE CAPITAL	101	70	14.030,00	0,00	7.263,00	6.212,00	500,00	800,00	500,00	300,00	0,00	0,00	0,00
TITLUL XV ACTIVE NEFINANCIARE	102	71	14.030,00	0,00	7.263,00	6.212,00	500,00	800,00	500,00	300,00	0,00	0,00	0,00
Active fixe	103	71.01	14.030,00	0,00	7.263,00	6.212,00	500,00	800,00	500,00	300,00	0,00	0,00	0,00
Construcii	104	71.01.01	13.564,00	0,00	7.203,00	5.876,00	430,00	650,00	400,00	250,00	0,00	0,00	0,00
Masini, echipamente si mijloace de transport	105	71.01.02	326,00	0,00	0,00	306,00	20,00	650,00	400,00	250,00	0,00	0,00	0,00
Alte active fixe	106	71.01.30	140,00	0,00	60,00	30,00	50,00	650,00	400,00	250,00	0,00	0,00	0,00
TITLUL XIX RAMBURSARI DE CREDITE	107	81	396,00	0,00	153,00	74,00	52,00	305,00	305,00	305,00	0,00	0,00	0,00
Rambursari de credite externe	108	81.01	0,00	0,00	0,00	0,00	0,00	0,00	0,00	0,00	0,00	0,00	0,00
Rambursari de credite interne	109	81.02	396,00	0,00	153,00	74,00	52,00	305,00	305,00	305,00	0,00	0,00	0,00
Partea I-a SERVICII PUBLICE GENERALE	110	50.02	14.914,38	0,00	6.775,88	6.099,50	1.011,00	5.455,00	4.845,00	4.395,00	0,00	0,00	0,00
Autoritati publice si actiuni externe	111	51.02	14.239,38	0,00	6.647,38	5.829,50	829,00	5.030,00	4.420,00	3.970,00	0,00	0,00	0,00
CHELTUIELI CURENTE	112	01	5.301,38	0,00	2.279,38	1.397,50	706,00	4.970,00	4.360,00	3.910,00	0,00	0,00	0,00
TITLUL I CHELTUIELI DE PERSONAL	113	10	1.780,00	0,00	442,00	415,50	385,00	1.800,00	1.850,00	1.850,00	0,00	0,00	0,00
TITLUL II BUNURI SI SERVICII	114	20	1.483,38	0,00	687,38	272,00	143,00	1.500,00	1.500,00	1.500,00	0,00	0,00	0,00
Titlul VIII PROIECTE CU FINANTARE DIN FONDURI EXTERNE NERAMBURSABILE (FEN) POSTADERARE	115	56	476,00	0,00	150,00	150,00	178,00	1.020,00	610,00	310,00	0,00	0,00	0,00

DENUMIREA INDICATORILOR

DENUMIREA INDICATORILOR	Cod rand	Cod indicator	Program	Din care credite bugetare destinate stingerii platilor restante	Trim I	Trim II	Trim III	Trim IV	Estimari					
									2027	2028	2029	2030		
TITLUL XIII PROIECTE CU FINANTARE DIN SUMELE AFERENTE COMPONENTEI DE IMPRUMUT A PNRR														
CHELTUIELI DE CAPITAL	116	61	1.560,00	0,00	0,00	1.000,00	560,00	0,00	650,00	400,00	250,00	0,00		
TITLUL XV ACTIVE NEFINANCIARE	117	70	8.878,00	0,00	0,00	4.352,00	4.416,00	110,00	0,00	0,00	0,00	0,00		
Active fixe	118	71	8.878,00	0,00	0,00	4.352,00	4.416,00	110,00	0,00	0,00	0,00	0,00		
Constructii	119	71.01	8.878,00	0,00	0,00	4.352,00	4.416,00	110,00	X	X	X	X		
Masini, echipamente si mijloace de transport	120	71.01.01	8.502,00	0,00	0,00	4.352,00	4.100,00	50,00	X	X	X	X		
Alte active fixe	121	71.01.02	326,00	0,00	0,00	0,00	306,00	20,00	X	X	X	X		
TITLUL XIX RAMBURSARI DE CREDITE	122	71.01.30	50,00	0,00	0,00	0,00	10,00	40,00	X	X	X	X		
Rambursari de credite externe	123	81	60,00	0,00	15,00	16,00	16,00	13,00	60,00	60,00	60,00	0,00		
Rambursari de credite interne	124	81.01	0,00	0,00	0,00	0,00	0,00	0,00	X	X	X	X		
Din total capitol	125	81.02	60,00	0,00	15,00	16,00	16,00	13,00	X	X	X	X		
Autoritati executive si legislative	126	51.02.01		0,00	933,50	6.647,38	5.829,50	829,00	5.030,00	4.420,00	3.970,00	0,00		
Autoritati executive	127	51.02.01.03	14.239,38	0,00	933,50	6.647,38	5.829,50	829,00	5.030,00	4.420,00	3.970,00	0,00		
<b>Alte servicii publice generale</b>	<b>128</b>	<b>54.02</b>	<b>555,00</b>	<b>0,00</b>	<b>64,50</b>	<b>88,50</b>	<b>240,00</b>	<b>162,00</b>	<b>305,00</b>	<b>305,00</b>	<b>305,00</b>	<b>0,00</b>		
CHELTUIELI CURENTE	129	01	555,00	0,00	64,50	88,50	240,00	162,00	305,00	305,00	305,00	0,00		
TITLUL I CHELTUIELI DE PERSONAL	130	10	300,00	0,00	64,50	86,50	87,00	62,00	300,00	300,00	300,00	0,00		
TITLUL II BUNURI SI SERVICII	131	20	5,00	0,00	0,00	2,00	3,00	0,00	5,00	5,00	5,00	0,00		
TITLUL V FONDURI DE REZERVA	132	50	250,00	0,00	0,00	0,00	150,00	100,00	0,00	0,00	0,00	0,00		
Fond de rezerva bugetara la dispozitia autoritatilor locale	133	50.04	250,00	0,00	0,00	0,00	150,00	100,00	X	X	X	X		
CHELTUIELI DE CAPITAL	134	70	0,00	0,00	0,00	0,00	0,00	0,00	0,00	0,00	0,00	0,00		
Din total capitol														
Fond de rezerva bugetara la dispozitia autoritatilor locale	135	54.02.05	250,00	0,00	0,00	0,00	150,00	100,00	0,00	0,00	0,00	0,00		
Servicii publice comunitare de evidenta a persoanelor	136	54.02.10	305,00	0,00	64,50	88,50	90,00	62,00	305,00	305,00	305,00	0,00		
Alte servicii publice generale	137	54.02.50	0,00	0,00	0,00	0,00	0,00	0,00	0,00	0,00	0,00	0,00		
<b>Tranzactii privind datoria publica si imprumuturi</b>	<b>138</b>	<b>55.02</b>	<b>120,00</b>	<b>0,00</b>	<b>30,00</b>	<b>40,00</b>	<b>30,00</b>	<b>20,00</b>	<b>120,00</b>	<b>120,00</b>	<b>120,00</b>	<b>0,00</b>		
CHELTUIELI CURENTE	139	01	120,00	0,00	30,00	40,00	30,00	20,00	120,00	120,00	120,00	0,00		
TITLUL III DOBANZI	140	30	120,00	0,00	30,00	40,00	30,00	20,00	120,00	120,00	120,00	0,00		
Dobanzi aferente datoriei publice interne	141	30.01	120,00	0,00	30,00	40,00	30,00	20,00	120,00	120,00	120,00	0,00		
CHELTUIELI DE CAPITAL	142	70	0,00	0,00	0,00	0,00	0,00	0,00	X	X	X	X		
Din total capitol									0,00	0,00	0,00	0,00		
Tranzactii privind datoria publica si imprumuturi	143	55.02.00	120,00	0,00	30,00	40,00	30,00	20,00	120,00	120,00	120,00	0,00		
<b>Partea a II-a APARARE, ORDINE PUBLICA SI SIGURANTA NATIONALA</b>	<b>144</b>	<b>59.02</b>	<b>207,00</b>	<b>0,00</b>	<b>38,00</b>	<b>65,00</b>	<b>65,00</b>	<b>39,00</b>	<b>185,00</b>	<b>185,00</b>	<b>185,00</b>	<b>0,00</b>		

DENUMIREA INDICATORILOR

	Cod rand	Cod indicator	Program	Din care credite bugetare destinate stingerii platilor restante	Trim I	Trim II	Trim III	Trim IV	Estimari			
									2027	2028	2029	2030
Ordine publica si siguranta nationala	145	61.02	207,00	0,00	38,00	65,00	65,00	39,00	185,00	185,00	185,00	0,00
CHELTUIELI CURENTE	146	01	207,00	0,00	38,00	65,00	65,00	39,00	185,00	185,00	185,00	0,00
TITLUL I CHELTUIELI DE PERSONAL	147	10	185,00	0,00	38,00	55,00	55,00	37,00	185,00	185,00	185,00	0,00
TITLUL II BUNURI SI SERVICII	148	20	22,00	0,00	0,00	10,00	10,00	2,00	0,00	0,00	0,00	0,00
CHELTUIELI DE CAPITAL	149	70	0,00	0,00	0,00	0,00	0,00	0,00	0,00	0,00	0,00	0,00
Din total capitol												
Protectie civila si protectie contra incendiilor (protectie civila nonmilitara)	150	61.02.05	207,00	0,00	38,00	65,00	65,00	39,00	185,00	185,00	185,00	0,00
<b>Partea a III-a CHELTUIELI SOCIAL-CULTURALE</b>	<b>151</b>	<b>64.02</b>	<b>9.239,62</b>	<b>0,00</b>	<b>2.100,00</b>	<b>2.452,32</b>	<b>2.354,50</b>	<b>2.332,80</b>	<b>7.074,00</b>	<b>7.107,00</b>	<b>7.183,40</b>	<b>0,00</b>
Invatamant	152	65.02	902,62	0,00	300,00	255,32	164,00	183,30	739,00	672,00	688,40	0,00
CHELTUIELI CURENTE	153	01	837,62	0,00	294,00	247,32	133,00	163,30	714,00	647,00	663,40	0,00
TITLUL I CHELTUIELI DE PERSONAL	154	10	55,00	0,00	0,00	20,00	20,00	15,00	50,00	50,00	50,00	0,00
TITLUL II BUNURI SI SERVICII	155	20	508,00	0,00	274,00	66,50	104,00	64,50	500,00	500,00	500,00	0,00
TITLUL IX ASISTENTA SOCIALA	156	57	273,62	0,00	20,00	160,82	9,00	83,80	164,00	97,00	113,40	0,00
Asigurari sociale	157	57.01	0,00	0,00	0,00	0,00	0,00	0,00	0,00	0,00	0,00	0,00
Ajutoare sociale	158	57.02	273,62	0,00	20,00	160,82	9,00	83,80	164,00	97,00	113,40	0,00
Ajutoare sociale in numerar	159	57.02.01	154,00	0,00	20,00	50,00	4,00	80,00	164,00	97,00	113,40	0,00
Ajutoare sociale in natura	160	57.02.02	99,82	0,00	0,00	99,82	0,00	0,00	164,00	97,00	113,40	0,00
Tichete de cresa si tichete sociale pentru gradinita	161	57.02.03	19,80	0,00	0,00	11,00	5,00	3,80	164,00	97,00	113,40	0,00
CHELTUIELI DE CAPITAL	162	70	40,00	0,00	0,00	0,00	25,00	15,00	0,00	0,00	0,00	0,00
TITLUL XV ACTIVE NEFINANCIARE	163	71	40,00	0,00	0,00	0,00	25,00	15,00	0,00	0,00	0,00	0,00
Active fixe	164	71.01	40,00	0,00	0,00	0,00	25,00	15,00	0,00	0,00	0,00	0,00
Constructii	165	71.01.01	10,00	0,00	0,00	0,00	5,00	5,00	0,00	0,00	0,00	0,00
Alte active fixe	166	71.01.30	30,00	0,00	0,00	0,00	20,00	10,00	0,00	0,00	0,00	0,00
TITLUL XIX RAMBURSARI DE CREDITE	167	81	25,00	0,00	6,00	8,00	6,00	5,00	25,00	25,00	25,00	0,00
Rambursari de credite externe	168	81.01	0,00	0,00	0,00	0,00	0,00	0,00	0,00	0,00	0,00	0,00
Rambursari de credite interne	169	81.02	25,00	0,00	6,00	8,00	6,00	5,00	25,00	25,00	25,00	0,00
Din total capitol												
Invatamant prescolar si primar	170	65.02.03	14,80	0,00	0,00	6,00	5,00	3,80	10,00	10,00	10,00	0,00
Invatamant prescolar	171	65.02.03.01	14,80	0,00	0,00	6,00	5,00	3,80	10,00	10,00	10,00	0,00
Invatamant primar	172	65.02.03.02	0,00	0,00	0,00	0,00	0,00	0,00	0,00	0,00	0,00	0,00
Invatamant secundar	173	65.02.04	887,82	0,00	300,00	249,32	159,00	179,50	729,00	662,00	662,00	0,00
Invatamant secundar inferior	174	65.02.04.01	25,00	0,00	6,00	8,00	6,00	5,00	25,00	25,00	25,00	0,00
Invatamant secundar superior	175	65.02.04.02	862,82	0,00	294,00	241,32	153,00	174,50	704,00	637,00	637,00	0,00

DENUMIREA INDICATORILOR	Cod rand	Cod indicator	Program	Din care credite bugetare destinate stingherii pleilor restante	Trim I	Trim II	Trim III	Trim IV	Estimari				
									2027	2028	2029	2030	
Servicii auxiliare pentru educatie	176	65.02.11	0,00	0,00	0,00	0,00	0,00	0,00	0,00	0,00	0,00	0,00	0,00
Alte servicii auxiliare	177	65.02.11.30	0,00	0,00	0,00	0,00	0,00	0,00	0,00	0,00	0,00	0,00	0,00
Alte cheltuieli in domeniul invatamantului	178	65.02.50	0,00	0,00	0,00	0,00	0,00	0,00	0,00	0,00	0,00	0,00	0,00
<b>Sanatate</b>	<b>179</b>	<b>66.02</b>	<b>707,00</b>	<b>0,00</b>	<b>141,00</b>	<b>208,00</b>	<b>211,50</b>	<b>146,50</b>	<b>680,00</b>	<b>680,00</b>	<b>680,00</b>	<b>680,00</b>	<b>0,00</b>
CHELTUIELI CURENTE	180	01	675,00	0,00	141,00	208,00	194,50	131,50	680,00	680,00	680,00	680,00	0,00
TITLUL I CHELTUIELI DE PERSONAL	181	10	555,00	0,00	131,00	163,00	152,00	109,00	560,00	560,00	560,00	560,00	0,00
TITLUL II BUNURI SI SERVICII	182	20	120,00	0,00	10,00	45,00	42,50	22,50	120,00	120,00	120,00	120,00	0,00
CHELTUIELI DE CAPITAL	183	70	32,00	0,00	0,00	0,00	17,00	15,00	0,00	0,00	0,00	0,00	0,00
TITLUL XV ACTIVE NEFINANCIARE	184	71	32,00	0,00	0,00	0,00	17,00	15,00	0,00	0,00	0,00	0,00	0,00
Active fixe	185	71.01	32,00	0,00	0,00	0,00	17,00	15,00	0,00	0,00	0,00	0,00	0,00
Constructii	186	71.01.01	32,00	0,00	0,00	0,00	17,00	15,00	0,00	0,00	0,00	0,00	0,00
Din total capitol			32,00	0,00	0,00	0,00	17,00	15,00	0,00	0,00	0,00	0,00	0,00
Servicii de sanatate publica	187	66.02.08	707,00	0,00	141,00	208,00	211,50	146,50	680,00	680,00	680,00	680,00	0,00
Alte cheltuieli in domeniul sanatatii	188	66.02.50	0,00	0,00	0,00	0,00	0,00	0,00	0,00	0,00	0,00	0,00	0,00
Alte institutii si actiuni sanitare	189	66.02.50.50	0,00	0,00	0,00	0,00	0,00	0,00	0,00	0,00	0,00	0,00	0,00
<b>Cultura, recreere si religie</b>	<b>190</b>	<b>67.02</b>	<b>898,00</b>	<b>0,00</b>	<b>154,00</b>	<b>295,00</b>	<b>294,00</b>	<b>155,00</b>	<b>755,00</b>	<b>755,00</b>	<b>805,00</b>	<b>805,00</b>	<b>0,00</b>
CHELTUIELI CURENTE	191	01	898,00	0,00	154,00	295,00	294,00	155,00	755,00	755,00	805,00	805,00	0,00
TITLUL I CHELTUIELI DE PERSONAL	192	10	110,00	0,00	38,00	33,00	27,00	12,00	80,00	80,00	80,00	80,00	0,00
TITLUL II BUNURI SI SERVICII	193	20	513,00	0,00	85,00	133,00	152,00	143,00	465,00	465,00	465,00	465,00	0,00
TITLUL XI ALTE CHELTUIELI	194	59	275,00	0,00	31,00	129,00	115,00	0,00	160,00	210,00	260,00	260,00	0,00
Burse	195	59.01	0,00	0,00	0,00	0,00	0,00	0,00	0,00	0,00	0,00	0,00	0,00
Asociatii si fundatii	196	59.11	75,00	0,00	31,00	29,00	15,00	0,00	0,00	0,00	0,00	0,00	0,00
Sustinerea cultelor	197	59.12	200,00	0,00	0,00	100,00	100,00	0,00	0,00	0,00	0,00	0,00	0,00
CHELTUIELI DE CAPITAL	198	70	0,00	0,00	0,00	0,00	0,00	0,00	0,00	0,00	0,00	0,00	0,00
Din total capitol			0,00	0,00	0,00	0,00	0,00	0,00	0,00	0,00	0,00	0,00	0,00
Servicii culturale	199	67.02.03	448,00	0,00	119,00	95,00	114,00	120,00	345,00	345,00	345,00	345,00	0,00
Biblioteci publice comunale, orasenesi, municipale	200	67.02.03.02	175,00	0,00	38,00	51,00	61,00	25,00	95,00	95,00	95,00	95,00	0,00
Camine culturale	201	67.02.03.07	273,00	0,00	81,00	44,00	53,00	95,00	250,00	250,00	250,00	250,00	0,00
Servicii recreative si sportive	202	67.02.05	100,00	0,00	35,00	40,00	20,00	5,00	110,00	110,00	110,00	110,00	0,00
Sport	203	67.02.05.01	100,00	0,00	35,00	40,00	20,00	5,00	110,00	110,00	110,00	110,00	0,00
Intretinere gradini publice, parcuri, zone verzi, baze sportive si de agrement	204	67.02.05.03	0,00	0,00	0,00	0,00	0,00	0,00	0,00	0,00	0,00	0,00	0,00
Servicii religioase	205	67.02.06	350,00	0,00	0,00	160,00	160,00	30,00	250,00	300,00	350,00	350,00	0,00
Alte servicii in domeniile culturii, recreerii si religiei	206	67.02.50	0,00	0,00	0,00	0,00	0,00	0,00	0,00	0,00	0,00	0,00	0,00

DENUMIREA INDICATORILOR	Cod rand	Cod indicator	Program	Din care credite bugetare destinate stingeri platilor restante	Trim I	Trim II	Trim III	Trim IV	Estimari			
									2027	2028	2029	2030
Asigurari si asistenta sociala	207	68.02	6.732,00	0,00	1.505,00	1.694,00	1.685,00	1.848,00	4.950,00	5.000,00	5.010,00	0,00
CHELTUIELI CURENTE	208	01	6.732,00	0,00	1.505,00	1.694,00	1.685,00	1.848,00	4.950,00	5.000,00	5.010,00	0,00
TITLUL I CHELTUIELI DE PERSONAL	209	10	3.020,00	0,00	595,00	825,00	825,00	775,00	3.050,00	3.100,00	3.100,00	0,00
Titlul VIII PROIECTE CU FINANTARE DIN FONDURI EXTERNE NERAMBURSABILE (FEN) POSTADERARE	210	56	1.812,00	0,00	580,00	419,00	410,00	403,00	0,00	0,00	0,00	0,00
TITLUL IX ASISTENTA SOCIALA	211	57	1.900,00	0,00	330,00	450,00	450,00	670,00	1.900,00	1.900,00	1.910,00	0,00
Asigurari sociale	212	57.01	0,00	0,00	0,00	0,00	0,00	0,00	x	x	x	x
Ajutoare sociale	213	57.02	1.900,00	0,00	330,00	450,00	450,00	670,00	x	x	x	x
Ajutoare sociale in numerar	214	57.02.01	1.900,00	0,00	330,00	450,00	450,00	670,00	x	x	x	x
CHELTUIELI DE CAPITAL	215	70	0,00	0,00	0,00	0,00	0,00	0,00	0,00	0,00	0,00	0,00
Din total capitol												
Asistenta sociala in caz de boli si invaliditati	216	68.02.05	4.420,00	0,00	895,00	1.225,00	1.175,00	1.125,00	4.450,00	4.500,00	4.500,00	0,00
Asistenta sociala in caz de invaliditate	217	68.02.05.02	4.420,00	0,00	895,00	1.225,00	1.175,00	1.125,00	4.450,00	4.500,00	4.500,00	0,00
Asistenta sociala pentru familie si copii	218	68.02.06	1.812,00	0,00	560,00	419,00	410,00	403,00	0,00	0,00	0,00	0,00
Prevenirea excluderii sociale	219	68.02.15	500,00	0,00	30,00	50,00	100,00	320,00	500,00	500,00	510,00	0,00
Ajutor social	220	68.02.15.01	500,00	0,00	30,00	50,00	100,00	320,00	500,00	500,00	510,00	0,00
Cantina de ajutor social	221	68.02.15.02	0,00	0,00	0,00	0,00	0,00	0,00	0,00	0,00	0,00	0,00
Alte cheltuieli in domeniul asigurarilor si asistentei sociale	222	68.02.50	0,00	0,00	0,00	0,00	0,00	0,00	0,00	0,00	0,00	0,00
Alte cheltuieli in domeniul asistentei sociale	223	68.02.50.50	0,00	0,00	0,00	0,00	0,00	0,00	0,00	0,00	0,00	0,00
<b>Partea a IV-a SERVICII SI DEZVOLTARE PUBLICA, LOCUINTE, MEDIU SI APE</b>	<b>224</b>	<b>69.02</b>	<b>4.212,00</b>	<b>0,00</b>	<b>197,00</b>	<b>2.315,00</b>	<b>1.446,00</b>	<b>254,00</b>	<b>810,00</b>	<b>808,00</b>	<b>810,00</b>	<b>0,00</b>
Locuinte, servicii si dezvoltare publica	225	70.02	1.295,00	0,00	110,00	440,00	525,00	220,00	610,00	610,00	610,00	0,00
CHELTUIELI CURENTE	226	01	850,00	0,00	45,00	405,00	350,00	50,00	550,00	550,00	550,00	0,00
TITLUL II BUNURI SI SERVICII	227	20	550,00	0,00	45,00	255,00	200,00	50,00	550,00	550,00	550,00	0,00
TITLUL VI TRANSFERURI INTRE UNITATI ALE ADMINISTRATIEI PUBLICE	228	51	300,00	0,00	0,00	150,00	150,00	0,00	0,00	0,00	0,00	0,00
Transferuri curente	229	51.01	300,00	0,00	0,00	150,00	150,00	0,00	x	x	x	x
Transferuri catre institutii publice	230	51.01.01	300,00	0,00	0,00	150,00	150,00	0,00	x	x	x	x
CHELTUIELI DE CAPITAL	231	70	320,00	0,00	0,00	0,00	160,00	160,00	0,00	0,00	0,00	0,00
TITLUL XV ACTIVE NEFINANCIARE	232	71	320,00	0,00	0,00	0,00	160,00	160,00	0,00	0,00	0,00	0,00
Active fixe	233	71.01	320,00	0,00	0,00	0,00	160,00	160,00	x	x	x	x
Construcii	234	71.01.01	320,00	0,00	0,00	0,00	160,00	160,00	x	x	x	x
TITLUL XIX RAMBURSARI DE CREDITE	235	81	125,00	0,00	65,00	35,00	15,00	10,00	60,00	60,00	60,00	0,00
Rambursari de credite externe	236	81.01	0,00	0,00	0,00	0,00	0,00	0,00	x	x	x	x
Rambursari de credite interne	237	81.02	125,00	0,00	65,00	35,00	15,00	10,00	x	x	x	x
Din total capitol												

DENUMIREA INDICATORILOR

Denumirea Indicatorilor	Cod rand	Cod indicator	Program	Din care credite bugetare destinate stingerii platilor restante	Trim I	Trim II	Trim III	Trim IV	Estimari			
									2027	2028	2029	2030
Alimentare cu apa si amenajari hidrotehnice	238	70.02.05	300,00	0,00	0,00	150,00	0,00	0,00	0,00	0,00	0,00	0,00
Alimentare cu apa	239	70.02.05.01	300,00	0,00	0,00	150,00	0,00	0,00	0,00	0,00	0,00	0,00
Iluminat public si electrificari rurale	240	70.02.06	910,00	0,00	60,00	275,00	365,00	210,00	610,00	610,00	610,00	0,00
Alimentare cu gaze naturale in localitati	241	70.02.07	85,00	0,00	50,00	15,00	10,00	10,00	0,00	0,00	0,00	0,00
Alte servicii in domeniul locuintei, serviciilor si dezvoltarii comunale	242	70.02.50	0,00	0,00	0,00	0,00	0,00	0,00	0,00	0,00	0,00	0,00
<b>Protectia mediului</b>	<b>243</b>	<b>74.02</b>	<b>2.917,00</b>	<b>0,00</b>	<b>87,00</b>	<b>1.875,00</b>	<b>921,00</b>	<b>34,00</b>	<b>200,00</b>	<b>198,00</b>	<b>200,00</b>	<b>0,00</b>
CHELTUIELI CURENTE	244	01	300,00	0,00	80,00	120,00	70,00	30,00	200,00	198,00	200,00	0,00
TITLUL II BUNURI SI SERVICII	245	20	300,00	0,00	80,00	120,00	70,00	30,00	200,00	198,00	200,00	0,00
CHELTUIELI DE CAPITAL	246	70	2.591,00	0,00	0,00	1.747,00	844,00	0,00	0,00	0,00	0,00	0,00
TITLUL XV ACTIVE NEFINANCIARE	247	71	2.591,00	0,00	0,00	1.747,00	844,00	0,00	0,00	0,00	0,00	0,00
Active fixe	248	71.01	2.591,00	0,00	0,00	1.747,00	844,00	0,00	0,00	0,00	0,00	0,00
Constructii	249	71.01.01	2.591,00	0,00	0,00	1.747,00	844,00	0,00	0,00	0,00	0,00	0,00
TITLUL XIX RAMBURSARI DE CREDITE	250	81	26,00	0,00	7,00	8,00	7,00	4,00	0,00	0,00	0,00	0,00
Rambursari de credite interne	251	81.02	26,00	0,00	7,00	8,00	7,00	4,00	0,00	0,00	0,00	0,00
Din total capital												
Salubritate si gestiunea deseurilor	252	74.02.05	326,00	0,00	87,00	128,00	77,00	34,00	200,00	198,00	200,00	0,00
Colectarea, tratarea si distrugerea deseurilor	253	74.02.05.02	326,00	0,00	87,00	128,00	77,00	34,00	200,00	198,00	200,00	0,00
Canalizarea si tratarea apelor reziduale	254	74.02.06	2.591,00	0,00	0,00	1.747,00	844,00	0,00	0,00	0,00	0,00	0,00
<b>Partea a V-a ACTIUNI ECONOMICE</b>	<b>255</b>	<b>79.02</b>	<b>2.860,00</b>	<b>0,00</b>	<b>125,00</b>	<b>1.414,00</b>	<b>990,00</b>	<b>331,00</b>	<b>1.210,00</b>	<b>958,00</b>	<b>810,00</b>	<b>0,00</b>
<b>Transporturi</b>	<b>256</b>	<b>84.02</b>	<b>2.860,00</b>	<b>0,00</b>	<b>125,00</b>	<b>1.414,00</b>	<b>990,00</b>	<b>331,00</b>	<b>1.210,00</b>	<b>958,00</b>	<b>810,00</b>	<b>0,00</b>
CHELTUIELI CURENTE	257	01	531,00	0,00	10,00	200,00	210,00	111,00	250,00	298,00	350,00	0,00
TITLUL II BUNURI SI SERVICII	258	20	531,00	0,00	10,00	200,00	210,00	111,00	250,00	298,00	350,00	0,00
CHELTUIELI DE CAPITAL	259	70	2.169,00	0,00	55,00	1.164,00	750,00	200,00	800,00	500,00	300,00	0,00
TITLUL XV ACTIVE NEFINANCIARE	260	71	2.169,00	0,00	55,00	1.164,00	750,00	200,00	800,00	500,00	300,00	0,00
Active fixe	261	71.01	2.169,00	0,00	55,00	1.164,00	750,00	200,00	800,00	500,00	300,00	0,00
Constructii	262	71.01.01	2.109,00	0,00	55,00	1.104,00	750,00	200,00	800,00	500,00	300,00	0,00
Alte active fixe	263	71.01.30	60,00	0,00	0,00	60,00	0,00	0,00	0,00	0,00	0,00	0,00
TITLUL XIX RAMBURSARI DE CREDITE	264	81	160,00	0,00	60,00	50,00	30,00	20,00	160,00	160,00	160,00	0,00
Rambursari de credite externe	265	81.01	0,00	0,00	0,00	0,00	0,00	0,00	0,00	0,00	0,00	0,00
Rambursari de credite interne	266	81.02	160,00	0,00	60,00	50,00	30,00	20,00	160,00	160,00	160,00	0,00
Din total capital												
Transport rutier	267	84.02.03	2.860,00	0,00	125,00	1.414,00	990,00	331,00	1.210,00	958,00	810,00	0,00
Drumuri si poduri	268	84.02.03.01	2.860,00	0,00	125,00	1.414,00	990,00	331,00	1.210,00	958,00	810,00	0,00

PREȘEDINTE DE ȘEȘINȚĂ  
 ÎNȘURA ALEXANDRU

SECRETAR GENERAL  
 DRAGU TOANA



DENUMIREA INDICATORILOR	Cod rand	Cod indicator	Program	Din care credite bugetare destinate stingerii platilor restante	Trim I	Trim II	Trim III	Trim IV	Estimari				
									2027	2028	2029	2030	
Partea a VII-a REZERVE, EXCEDENT/DEFICIT	269	96.02	0,00	0,00	0,00	0,00	0,00	0,00	0,00	0,00	0,00	0,00	0,00
REZERVE	270	97.02	0,00	0,00	0,00	0,00	0,00	0,00	0,00	0,00	0,00	0,00	0,00
EXCEDENT	271	98.02	0,00	0,00	0,00	0,00	0,00	0,00	0,00	0,00	0,00	0,00	0,00
DEFICIT	272	99.02	0,00	0,00	0,00	0,00	0,00	0,00	0,00	0,00	0,00	0,00	0,00

DENUMIREA INDICATORILOR	Cod rand	Cod indicator	Program	Din care credite bugetare destinate stingerii platilor restante	Trim I	Trim II	Trim III	Trim IV	Estimari				
									2027	2028	2029	2030	
SECTIUNEA DE FUNCTIONARE + SECTIUNEA DE DEZVOLTARE													
<b>TOTAL VENITURI</b>													
I. VENITURI CURENTE	1	00.01	1.755,00		409,00	512,00	465,00	369,00	1.500,00	1.500,00	1.500,00	1.500,00	0,00
C. VENITURI NEFISCALE	2	00.02	1.455,00		409,00	362,00	315,00	369,00	1.500,00	1.500,00	1.500,00	1.500,00	0,00
C2. VANZARI DE BUNURI SI SERVICII	3	00.07	1.455,00		409,00	362,00	315,00	369,00	1.500,00	1.500,00	1.500,00	1.500,00	0,00
Venituri din prestari de servicii si alte activitati	4	00.09	1.455,00		409,00	362,00	315,00	369,00	1.500,00	1.500,00	1.500,00	1.500,00	0,00
Venituri din prestari de servicii	5	33.10	1.455,00		409,00	362,00	315,00	369,00	1.500,00	1.500,00	1.500,00	1.500,00	0,00
Transferuri voluntare, altele decat subventiile	6	33.10.08	1.455,00		409,00	362,00	315,00	369,00	1.500,00	1.500,00	1.500,00	1.500,00	0,00
Transferuri voluntare, altele decat subventiile	7	37.10	0,00		0,00	0,00	0,00	0,00	0,00	0,00	0,00	0,00	0,00
Varsaminte din sectiunea de functionare pentru finantarea sectiunii de dezvoltare a bugetului local	8	37.10.03	-250,00		0,00	-150,00	-100,00	0,00	0,00	0,00	0,00	0,00	0,00
Varsaminte din sectiunea de functionare	9	37.10.04	250,00		0,00	150,00	100,00	0,00	0,00	0,00	0,00	0,00	0,00
<b>SUBVENTII DE LA ALTE NIVELELE ADMINISTRATIEI PUBLICE</b>	10	00.18	300,00		0,00	150,00	150,00	0,00	0,00	0,00	0,00	0,00	0,00
Subventii de la alte administratii	11	43.10	300,00		0,00	150,00	150,00	0,00	0,00	0,00	0,00	0,00	0,00
Subventii pentru institutii publice	12	43.10.09	300,00		0,00	150,00	150,00	0,00	0,00	0,00	0,00	0,00	0,00
<b>TOTAL CHELTUIELI</b>	13		1.755,00	0,00	409,00	512,00	465,00	369,00	1.500,00	1.500,00	1.500,00	1.500,00	0,00
CHELTUIELI CURENTE	14	01	1.505,00	0,00	409,00	362,00	365,00	369,00	1.500,00	1.500,00	1.500,00	1.500,00	0,00
TITLUL I CHELTUIELI DE PERSONAL	15	10	875,00	0,00	218,00	221,00	220,00	216,00	875,00	875,00	875,00	875,00	0,00
TITLUL II BUNURI SI SERVICII	16	20	630,00	0,00	191,00	141,00	145,00	153,00	625,00	625,00	625,00	625,00	0,00
CHELTUIELI DE CAPITAL	17	70	250,00	0,00	0,00	150,00	100,00	0,00	0,00	0,00	0,00	0,00	0,00
TITLUL XV ACTIVE NEFINANCIARE	18	71	250,00	0,00	0,00	150,00	100,00	0,00	0,00	0,00	0,00	0,00	0,00
Active fixe	19	71.01	250,00	0,00	0,00	150,00	100,00	0,00	0,00	0,00	0,00	0,00	0,00
Masini, echipamente si mijloace de transport	20	71.01.02	250,00	0,00	0,00	150,00	100,00	0,00	0,00	0,00	0,00	0,00	0,00
Partea a IV-a SERVICII SI DEZVOLTARE PUBLICA, LOCUINTE, MEDIU SI APE	21	69.10	1.755,00	0,00	409,00	512,00	465,00	369,00	1.500,00	1.500,00	1.500,00	1.500,00	0,00
Locuinte, servicii si dezvoltare publica	22	70.10	1.755,00	0,00	409,00	512,00	465,00	369,00	1.500,00	1.500,00	1.500,00	1.500,00	0,00
CHELTUIELI CURENTE	23	01	1.505,00	0,00	409,00	362,00	365,00	369,00	1.500,00	1.500,00	1.500,00	1.500,00	0,00
TITLUL I CHELTUIELI DE PERSONAL	24	10	875,00	0,00	218,00	221,00	220,00	216,00	875,00	875,00	875,00	875,00	0,00
TITLUL II BUNURI SI SERVICII	25	20	630,00	0,00	191,00	141,00	145,00	153,00	625,00	625,00	625,00	625,00	0,00

DENUMIREA INDICATORILOR	Cod rand	Cod indicator	Program	Din care credite bugetare destinate stingerii platilor restante	Trim I	Trim II	Trim III	Trim IV	Estimari				
									2027	2028	2029	2030	
CHELTUIELI DE CAPITAL	26	70	250,00	0,00	150,00	100,00	0,00	0,00	0,00	0,00	0,00	0,00	0,00
TITLUL XV ACTIVE NEFINANCIARE	27	71	250,00	0,00	150,00	100,00	0,00	0,00	0,00	0,00	0,00	0,00	0,00
Active fixe	28	71.01	250,00	0,00	150,00	100,00	0,00	0,00	0,00	0,00	0,00	0,00	0,00
Masini, echipamente si mijloace de transport	29	71.01.02	250,00	0,00	150,00	100,00	0,00	0,00	0,00	0,00	0,00	0,00	0,00
Din total capitol													
Servicii si dezvoltare publica	30	70.10.04	1.755,00	0,00	512,00	465,00	369,00	1.500,00	1.500,00	1.500,00	1.500,00	1.500,00	1.500,00
<b>Partea a VII-a REZERVE, EXCEDENT/DEFICIT</b>	<b>31</b>	<b>96.10</b>	<b>0,00</b>	<b>0,00</b>	<b>0,00</b>	<b>0,00</b>	<b>0,00</b>	<b>0,00</b>	<b>0,00</b>	<b>0,00</b>	<b>0,00</b>	<b>0,00</b>	<b>0,00</b>
REZERVE	32	97.10	0,00	0,00	0,00	0,00	0,00	0,00	0,00	0,00	0,00	0,00	0,00
EXCEDENT	33	98.10	0,00	0,00	0,00	0,00	0,00	0,00	0,00	0,00	0,00	0,00	0,00
DEFICIT	34	99.10	0,00	0,00	0,00	0,00	0,00	0,00	0,00	0,00	0,00	0,00	0,00

PREȘEDINTELE CONSILIULUI LOCAL DE SEȚINȚĂ,  
 ALIUTA ALEXANDRU



SECRETAR GENERAL,  
 DRAGU IRAMA



DENUMIREA INDICATORILOR

	Cod rand	Cod indicator	Program	Din care credite bugetare destinate stingerii platilor restante	Trim I	Trim II	Trim III	Trim IV	Estimari			
									2027	2028	2029	2030
Sume defalcate din taxa pe valoarea adaugata pentru finantarea cheltuielilor descentralizate la nivelul comunelor, oraselor, municipiilor, sectoarelor si Municipiului Bucuresti	30	11.02.02	3.637,80		1.044,00	1.000,00	1.000,00	593,80	3.734,00	3.770,00	3.868,40	0,00
Sume defalcate din taxa pe valoarea adaugata pentru drumuri	31	11.02.05	0,00		0,00	0,00	0,00	0,00	43,00	56,00	56,00	0,00
Sume defalcate din taxa pe valoarea adaugata pentru echilibrarea bugetelor locale	32	11.02.06	1.262,00		200,00	550,00	312,00	200,00	0,00	0,00	0,00	0,00
<b>Taxe pe utilizarea bunurilor, autorizarea utilizarii bunurilor sau pe desfasurarea de activitati</b>	<b>33</b>	<b>16.02</b>	<b>1.670,00</b>		<b>305,00</b>	<b>449,00</b>	<b>431,00</b>	<b>485,00</b>	<b>1.250,00</b>	<b>1.305,00</b>	<b>1.360,00</b>	<b>0,00</b>
<b>Taxa asupra mijloacelor de transport</b>	<b>34</b>	<b>16.02.02</b>	<b>680,00</b>		<b>195,00</b>	<b>170,00</b>	<b>190,00</b>	<b>125,00</b>	<b>750,00</b>	<b>805,00</b>	<b>860,00</b>	<b>0,00</b>
Impozit pe mijloacele de transport deţinute de persoane fizice	35	16.02.02.01	640,00		180,00	160,00	180,00	120,00	700,00	750,00	800,00	0,00
Impozit pe mijloacele de transport deţinute de persoane juridice	36	16.02.02.02	40,00		15,00	10,00	10,00	5,00	50,00	55,00	60,00	0,00
Taxe si tarife pentru eliberarea de licente si autorizatii de functionare	37	16.02.03	990,00		110,00	279,00	241,00	360,00	500,00	500,00	500,00	0,00
<b>A6. ALTE IMPOZITE SI TAXE FISCALE</b>	<b>38</b>	<b>00.11</b>	<b>500,00</b>		<b>180,00</b>	<b>150,00</b>	<b>100,00</b>	<b>70,00</b>	<b>500,00</b>	<b>500,00</b>	<b>500,00</b>	<b>0,00</b>
<b>Alte impozite si taxe fiscale</b>	<b>39</b>	<b>18.02</b>	<b>500,00</b>		<b>180,00</b>	<b>150,00</b>	<b>100,00</b>	<b>70,00</b>	<b>500,00</b>	<b>500,00</b>	<b>500,00</b>	<b>0,00</b>
Alte impozite si taxe	40	18.02.50	500,00		180,00	150,00	100,00	70,00	500,00	500,00	500,00	0,00
<b>C. VENITURI NEFISCALE</b>	<b>41</b>	<b>00.12</b>	<b>120,00</b>		<b>75,00</b>	<b>-191,00</b>	<b>154,00</b>	<b>82,00</b>	<b>1.603,00</b>	<b>1.533,00</b>	<b>1.415,00</b>	<b>0,00</b>
<b>C1. VENITURI DIN PROPRIETATE</b>	<b>42</b>	<b>00.13</b>	<b>80,00</b>		<b>15,00</b>	<b>20,00</b>	<b>20,00</b>	<b>25,00</b>	<b>80,00</b>	<b>85,00</b>	<b>90,00</b>	<b>0,00</b>
Venituri din proprietate	43	30.02	80,00		15,00	20,00	20,00	25,00	80,00	85,00	90,00	0,00
Venituri din concesiuni si inchirieri	44	30.02.05	80,00		15,00	20,00	20,00	25,00	80,00	85,00	90,00	0,00
Alte venituri din concesiuni si inchirieri de catre institutiile publice	45	30.02.05.30	80,00		15,00	20,00	20,00	25,00	80,00	85,00	90,00	0,00
<b>C2. VANZARI DE BUNURI SI SERVICII</b>	<b>46</b>	<b>00.14</b>	<b>40,00</b>		<b>60,00</b>	<b>-211,00</b>	<b>134,00</b>	<b>57,00</b>	<b>1.523,00</b>	<b>1.448,00</b>	<b>1.325,00</b>	<b>0,00</b>
<b>Amenzi, penalitati si confiscari</b>	<b>47</b>	<b>35.02</b>	<b>1.000,00</b>		<b>100,00</b>	<b>240,00</b>	<b>404,00</b>	<b>256,00</b>	<b>1.123,00</b>	<b>1.048,00</b>	<b>1.000,00</b>	<b>0,00</b>
Venituri din amenzi si alte sanctiuni aplicate conform dispozitiilor legale	48	35.02.01	1.000,00		100,00	240,00	404,00	256,00	1.123,00	1.048,00	1.000,00	0,00
Venituri din amenzi si alte sanctiuni aplicate de catre alte institutii de specialitate	49	35.02.01.02	1.000,00		100,00	240,00	404,00	256,00	1.123,00	1.048,00	1.000,00	0,00
Diverse venituri	50	36.02	700,00		65,00	160,00	210,00	265,00	400,00	400,00	325,00	0,00
Alte venituri	51	36.02.50	700,00		65,00	160,00	210,00	265,00	400,00	400,00	325,00	0,00
Transferuri voluntare, altele decat subventiile	52	37.02	-1.660,00		-105,00	-611,00	-480,00	-464,00	0,00	0,00	0,00	0,00
Varsaminte din sectiunea de functionare pentru finantarea sectiunii de dezvoltare a bugetului local (cu semnul minus)	53	37.02.03	-1.660,00		-105,00	-611,00	-480,00	-464,00	0,00	0,00	0,00	0,00
<b>IV. SUBVENTII</b>	<b>54</b>	<b>00.17</b>	<b>1.306,00</b>		<b>160,00</b>	<b>261,00</b>	<b>350,00</b>	<b>535,00</b>	<b>1.315,00</b>	<b>1.325,00</b>	<b>1.340,00</b>	<b>0,00</b>
<b>SUBVENTII DE LA ALTE NIVELE ALE ADMINISTRATIEI PUBLICE</b>	<b>55</b>	<b>00.18</b>	<b>1.306,00</b>		<b>160,00</b>	<b>261,00</b>	<b>350,00</b>	<b>535,00</b>	<b>1.315,00</b>	<b>1.325,00</b>	<b>1.340,00</b>	<b>0,00</b>
Subventii de la bugetul de stat	56	42.02	1.055,00		160,00	210,00	250,00	435,00	1.065,00	1.075,00	1.090,00	0,00
<b>B. Curente</b>	<b>57</b>		<b>1.055,00</b>		<b>160,00</b>	<b>210,00</b>	<b>250,00</b>	<b>435,00</b>	<b>1.065,00</b>	<b>1.075,00</b>	<b>1.090,00</b>	<b>0,00</b>
Subventii pentru acordarea ajutorului pentru incalzirea locuintei si a suplimentului pentru energie alocate pentru consumul de combustibili solizi si sau petrolieri	58	42.02.34	500,00		30,00	50,00	100,00	320,00	500,00	500,00	510,00	0,00
Subventii de la bugetul de stat pentru finantarea sanatatii	59	42.02.41	250,00		60,00	70,00	60,00	60,00	255,00	260,00	265,00	0,00

DENUMIREA INDICATORILOR	Cod rand	Cod indicator	Program	Din care credite bugetare destinate stingerii platilor restante	Trim I	Trim II	Trim III	Trim IV	Estimari			
									2027	2028	2029	2030
Subventii din bugetul de stat alocate conform contractelor incheiate cu directiile de sanatate publica	60	42.02.66	305,00		70,00	90,00	90,00	55,00	310,00	315,00	315,00	0,00
<b>Subventii de la alte administratii</b>	<b>61</b>	<b>43.02</b>	<b>251,00</b>		<b>0,00</b>	<b>51,00</b>	<b>100,00</b>	<b>100,00</b>	<b>250,00</b>	<b>250,00</b>	<b>250,00</b>	<b>0,00</b>
Sume alocate din bugetul ANCPPI pentru finantarea lucrarilor de inregistrare sistematica din cadrul Programului national de cadastru si carte funciara	62	43.02.34	251,00		0,00	51,00	100,00	100,00	250,00	250,00	250,00	0,00
<b>TOTAL CHELTUIELI</b>	<b>63</b>		<b>13.553,00</b>	<b>0,00</b>	<b>2.853,00</b>	<b>4.190,20</b>	<b>3.623,00</b>	<b>2.886,80</b>	<b>12.264,00</b>	<b>12.393,00</b>	<b>12.523,40</b>	<b>0,00</b>
CHELTUIELI CURENTE	64	01	13.157,00	0,00	2.700,00	4.073,20	3.549,00	2.834,80	11.959,00	12.088,00	12.218,40	0,00
TITLUL I CHELTUIELI DE PERSONAL	65	10	6.005,00	0,00	1.404,00	1.624,50	1.581,50	1.395,00	6.025,00	6.125,00	6.125,00	0,00
TITLUL II BUNURI SI SERVICII	66	20	4.033,38	0,00	885,00	1.518,88	1.063,50	566,00	3.590,00	3.636,00	3.690,00	0,00
TITLUL III DOBANZI	67	30	120,00	0,00	30,00	40,00	30,00	20,00	120,00	120,00	120,00	0,00
Dobanzi aferente datoriei publice interne	68	30.01	120,00	0,00	30,00	40,00	30,00	20,00	120,00	120,00	120,00	0,00
TITLUL V FONDURI DE REZERVA	69	50	250,00	0,00	0,00	0,00	150,00	100,00	0,00	0,00	0,00	0,00
Fond de rezerva bugelara la dispozitia autoritatilor locale	70	50.04	250,00	0,00	0,00	0,00	150,00	100,00	0,00	0,00	0,00	0,00
TITLUL VI TRANSFERURI INTRE UNITATI ALE ADMINISTRATIEI PUBLICE	71	51	300,00	0,00	0,00	150,00	150,00	0,00	0,00	0,00	0,00	0,00
Transferuri curente	72	51.01	300,00	0,00	0,00	150,00	150,00	0,00	0,00	0,00	0,00	0,00
Transferuri catre institutii publice	73	51.01.01	300,00	0,00	0,00	150,00	150,00	0,00	0,00	0,00	0,00	0,00
TITLUL IX ASISTENTA SOCIALA	74	57	2.173,62	0,00	350,00	610,82	459,00	753,80	2.064,00	1.997,00	2.023,40	0,00
Asigurari sociale	75	57.01	0,00	0,00	0,00	0,00	0,00	0,00	0,00	0,00	0,00	0,00
Ajutoare sociale	76	57.02	2.173,62	0,00	350,00	610,82	459,00	753,80	2.064,00	1.997,00	2.023,40	0,00
Ajutoare sociale in numerar	77	57.02.01	2.054,00	0,00	350,00	500,00	454,00	750,00	2.064,00	1.997,00	2.023,40	0,00
Ajutoare sociale in natura	78	57.02.02	99,82	0,00	0,00	99,82	0,00	0,00	0,00	0,00	0,00	0,00
Tichete de cresa si tichete sociale pentru gradinita	79	57.02.03	19,80	0,00	0,00	11,00	5,00	3,80	0,00	0,00	0,00	0,00
TITLUL XI ALTE CHELTUIELI	80	59	275,00	0,00	31,00	129,00	115,00	0,00	160,00	210,00	260,00	0,00
Burse	81	59.01	0,00	0,00	0,00	0,00	0,00	0,00	0,00	0,00	0,00	0,00
Asociatii si fundatii	82	59.11	75,00	0,00	31,00	29,00	15,00	0,00	0,00	0,00	0,00	0,00
Sustinerea cultelor	83	59.12	200,00	0,00	0,00	100,00	100,00	0,00	0,00	0,00	0,00	0,00
TITLUL XIX RAMBURSARI DE CREDITE	84	81	396,00	0,00	153,00	117,00	74,00	52,00	305,00	305,00	305,00	0,00
Rambursari de credite externe	85	81.01	0,00	0,00	0,00	0,00	0,00	0,00	0,00	0,00	0,00	0,00
Rambursari de credite interne	86	81.02	396,00	0,00	153,00	117,00	74,00	52,00	305,00	305,00	305,00	0,00
<b>Partea I-a SERVICII PUBLICE GENERALE</b>	<b>87</b>	<b>50.02</b>	<b>3.998,38</b>	<b>0,00</b>	<b>1.028,00</b>	<b>1.273,88</b>	<b>973,50</b>	<b>723,00</b>	<b>3.785,00</b>	<b>3.835,00</b>	<b>3.835,00</b>	<b>0,00</b>
<b>Autoritati publice si actiuni externe</b>	<b>88</b>	<b>51.02</b>	<b>3.323,38</b>	<b>0,00</b>	<b>933,50</b>	<b>1.145,38</b>	<b>703,50</b>	<b>541,00</b>	<b>3.360,00</b>	<b>3.410,00</b>	<b>3.410,00</b>	<b>0,00</b>
CHELTUIELI CURENTE	89	01	3.263,38	0,00	918,50	1.129,36	687,50	528,00	3.300,00	3.350,00	3.350,00	0,00
TITLUL I CHELTUIELI DE PERSONAL	90	10	1.780,00	0,00	537,50	442,00	415,50	385,00	1.800,00	1.850,00	1.850,00	0,00
TITLUL II BUNURI SI SERVICII	91	20	1.483,38	0,00	381,00	687,38	272,00	143,00	1.500,00	1.500,00	1.500,00	0,00

DENUMIREA INDICATORILOR

Denumirea Indicatorilor	Cod rand	Cod indicator	Program	Din care credite bugetare destinate stingerii platilor restante	Trim I	Trim II	Trim III	Trim IV	Estimari			
									2027	2028	2029	2030
TITLUL XIX RAMBURSARI DE CREDITE	92	81	60,00	0,00	15,00	16,00	16,00	13,00	60,00	60,00	60,00	0,00
Rambursari de credite externe	93	81.01	0,00	0,00	0,00	0,00	0,00	0,00	x	x	x	x
Rambursari de credite interne	94	81.02	60,00	0,00	15,00	16,00	16,00	13,00	x	x	x	x
Din total capitol												
Autoritati executive si legislative	95	51.02.01	3.323,38	0,00	933,50	1.145,38	703,50	541,00	3.360,00	3.410,00	3.410,00	0,00
Autoritati executive	96	51.02.01.03	3.323,38	0,00	933,50	1.145,38	703,50	541,00	3.360,00	3.410,00	3.410,00	0,00
<b>Alte servicii publice generale</b>	<b>97</b>	<b>54.02</b>	<b>555,00</b>	<b>0,00</b>	<b>64,50</b>	<b>88,50</b>	<b>240,00</b>	<b>162,00</b>	<b>305,00</b>	<b>305,00</b>	<b>305,00</b>	<b>0,00</b>
CHELTUIELI CURENTE	98	01	555,00	0,00	64,50	88,50	240,00	162,00	305,00	305,00	305,00	0,00
TITLUL I CHELTUIELI DE PERSONAL	99	10	300,00	0,00	64,50	86,50	87,00	62,00	300,00	300,00	300,00	0,00
TITLUL II BUNURI SI SERVICII	100	20	5,00	0,00	0,00	2,00	3,00	0,00	5,00	5,00	5,00	0,00
TITLUL V FONDURI DE REZERVA	101	50	250,00	0,00	0,00	0,00	150,00	100,00	0,00	0,00	0,00	0,00
Fond de rezerva bugetara la dispozitia autoritatilor locale	102	50.04	250,00	0,00	0,00	0,00	150,00	100,00	x	x	x	x
Din total capitol												
Fond de rezerva bugetara la dispozitia autoritatilor locale	103	54.02.05	250,00	0,00	0,00	0,00	150,00	100,00	0,00	0,00	0,00	0,00
Servicii publice comunitare de evidenta a persoanelor	104	54.02.10	305,00	0,00	64,50	88,50	90,00	62,00	305,00	305,00	305,00	0,00
Alte servicii publice generale	105	54.02.50	0,00	0,00	0,00	0,00	0,00	0,00	0,00	0,00	0,00	0,00
<b>Tranzactii privind datoria publica si imprumuturi</b>	<b>106</b>	<b>55.02</b>	<b>120,00</b>	<b>0,00</b>	<b>30,00</b>	<b>40,00</b>	<b>30,00</b>	<b>20,00</b>	<b>120,00</b>	<b>120,00</b>	<b>120,00</b>	<b>0,00</b>
CHELTUIELI CURENTE	107	01	120,00	0,00	30,00	40,00	30,00	20,00	120,00	120,00	120,00	0,00
TITLUL III DOBANZI	108	30	120,00	0,00	30,00	40,00	30,00	20,00	120,00	120,00	120,00	0,00
Dobanzi aferente datoriei publice interne	109	30.01	120,00	0,00	30,00	40,00	30,00	20,00	120,00	120,00	120,00	0,00
Din total capitol												
Tranzactii privind datoria publica si imprumuturi	110	55.02.00	120,00	0,00	30,00	40,00	30,00	20,00	120,00	120,00	120,00	0,00
<b>Partea a II-a APARARE, ORDINE PUBLICA SI SIGURANTA NATIONALA</b>	<b>111</b>	<b>59.02</b>	<b>207,00</b>	<b>0,00</b>	<b>38,00</b>	<b>65,00</b>	<b>65,00</b>	<b>39,00</b>	<b>185,00</b>	<b>185,00</b>	<b>185,00</b>	<b>0,00</b>
<b>Ordine publica si siguranta nationala</b>	<b>112</b>	<b>61.02</b>	<b>207,00</b>	<b>0,00</b>	<b>38,00</b>	<b>65,00</b>	<b>65,00</b>	<b>39,00</b>	<b>185,00</b>	<b>185,00</b>	<b>185,00</b>	<b>0,00</b>
CHELTUIELI CURENTE	113	01	207,00	0,00	38,00	65,00	65,00	39,00	185,00	185,00	185,00	0,00
TITLUL I CHELTUIELI DE PERSONAL	114	10	185,00	0,00	38,00	55,00	55,00	37,00	185,00	185,00	185,00	0,00
TITLUL II BUNURI SI SERVICII	115	20	22,00	0,00	0,00	10,00	10,00	2,00	0,00	0,00	0,00	0,00
Din total capitol												
Protectie civila si protectie contra incendiilor (protectie civila nonmilitara)	116	61.02.05	207,00	0,00	38,00	65,00	65,00	39,00	185,00	185,00	185,00	0,00
<b>Partea a III-a CHELTUIELI SOCIAL-CULTURALE</b>	<b>117</b>	<b>64.02</b>	<b>7.355,62</b>	<b>0,00</b>	<b>1.520,00</b>	<b>2.033,32</b>	<b>1.902,50</b>	<b>1.899,80</b>	<b>7.074,00</b>	<b>7.107,00</b>	<b>7.183,40</b>	<b>0,00</b>
<b>Invatamant</b>	<b>118</b>	<b>65.02</b>	<b>862,62</b>	<b>0,00</b>	<b>300,00</b>	<b>255,32</b>	<b>139,00</b>	<b>168,30</b>	<b>739,00</b>	<b>672,00</b>	<b>688,40</b>	<b>0,00</b>
CHELTUIELI CURENTE	119	01	837,62	0,00	294,00	247,32	133,00	163,30	714,00	647,00	663,40	0,00
TITLUL I CHELTUIELI DE PERSONAL	120	10	55,00	0,00	0,00	20,00	20,00	15,00	50,00	50,00	50,00	0,00

DENUMIREA INDICATORILOR	Cod rand	Cod indicator	Program	Din care credite bugetare destinate stingerii platilor restante	Trim I	Trim II	Trim III	Trim IV	Estimari			
									2027	2028	2029	2030
TITLUL II BUNURI SI SERVICII	121	20	509,00	0,00	274,00	66,50	104,00	64,50	500,00	500,00	500,00	0,00
TITLUL IX ASISTENTA SOCIALA	122	57	273,62	0,00	20,00	160,82	9,00	83,80	164,00	97,00	113,40	0,00
Asigurari sociale	123	57.01	0,00	0,00	0,00	0,00	0,00	0,00	X	X	X	X
Ajutoare sociale	124	57.02	273,62	0,00	20,00	160,82	9,00	83,80	X	X	X	X
Ajutoare sociale in numerar	125	57.02.01	154,00	0,00	20,00	50,00	4,00	80,00	X	X	X	X
Ajutoare sociale in natura	126	57.02.02	99,82	0,00	0,00	99,82	0,00	0,00	X	X	X	X
Tichete de cresa si tichete sociale pentru gradinita	127	57.02.03	19,80	0,00	0,00	11,00	5,00	3,80	X	X	X	X
TITLUL XIX RAMBURSARI DE CREDITE	128	81	25,00	0,00	6,00	8,00	6,00	5,00	25,00	25,00	25,00	0,00
Rambursari de credite externe	129	81.01	0,00	0,00	0,00	0,00	0,00	0,00	X	X	X	X
Rambursari de credite interne	130	81.02	25,00	0,00	6,00	8,00	6,00	5,00	X	X	X	X
Din total capitol												
Invatamant prescolar si primar	131	65.02.03	14,80	0,00	0,00	6,00	5,00	3,80	10,00	10,00	26,40	0,00
Invatamant prescolar	132	65.02.03.01	14,80	0,00	0,00	6,00	5,00	3,80	10,00	10,00	26,40	0,00
Invatamant primar	133	65.02.03.02	0,00	0,00	0,00	0,00	0,00	0,00	0,00	0,00	0,00	0,00
Invatamant secundar	134	65.02.04	847,82	0,00	300,00	249,32	134,00	164,50	729,00	662,00	662,00	0,00
Invatamant secundar inferior	135	65.02.04.01	25,00	0,00	6,00	8,00	6,00	5,00	25,00	25,00	25,00	0,00
Invatamant secundar superior	136	65.02.04.02	822,82	0,00	294,00	241,32	128,00	159,50	704,00	637,00	637,00	0,00
Servicii auxiliare pentru educatie	137	65.02.11	0,00	0,00	0,00	0,00	0,00	0,00	0,00	0,00	0,00	0,00
Alte servicii auxiliare	138	65.02.11.30	0,00	0,00	0,00	0,00	0,00	0,00	0,00	0,00	0,00	0,00
Alte cheltuieli in domeniul invatamantului	139	65.02.50	0,00	0,00	0,00	0,00	0,00	0,00	0,00	0,00	0,00	0,00
<b>Sanatate</b>	<b>140</b>	<b>66.02</b>	<b>675,00</b>	<b>0,00</b>	<b>141,00</b>	<b>208,00</b>	<b>194,50</b>	<b>131,50</b>	<b>680,00</b>	<b>680,00</b>	<b>680,00</b>	<b>0,00</b>
CHELTUIELI CURENTE	141	01	675,00	0,00	141,00	208,00	194,50	131,50	680,00	680,00	680,00	0,00
TITLUL I CHELTUIELI DE PERSONAL	142	10	555,00	0,00	131,00	163,00	152,00	109,00	560,00	560,00	560,00	0,00
TITLUL II BUNURI SI SERVICII	143	20	120,00	0,00	10,00	45,00	42,50	22,50	120,00	120,00	120,00	0,00
Din total capitol												
Servicii de sanatate publica	144	66.02.08	675,00	0,00	141,00	208,00	194,50	131,50	680,00	680,00	680,00	0,00
Alte cheltuieli in domeniul sanatatii	145	66.02.50	0,00	0,00	0,00	0,00	0,00	0,00	0,00	0,00	0,00	0,00
Alte institutii si actiuni sanitare	146	66.02.50.50	0,00	0,00	0,00	0,00	0,00	0,00	0,00	0,00	0,00	0,00
<b>Cultura, recreere si religie</b>	<b>147</b>	<b>67.02</b>	<b>898,00</b>	<b>0,00</b>	<b>154,00</b>	<b>295,00</b>	<b>294,00</b>	<b>155,00</b>	<b>705,00</b>	<b>755,00</b>	<b>805,00</b>	<b>0,00</b>
CHELTUIELI CURENTE	148	01	898,00	0,00	154,00	295,00	294,00	155,00	705,00	755,00	805,00	0,00
TITLUL I CHELTUIELI DE PERSONAL	149	10	110,00	0,00	38,00	33,00	27,00	12,00	80,00	80,00	80,00	0,00
TITLUL II BUNURI SI SERVICII	150	20	513,00	0,00	85,00	133,00	152,00	143,00	465,00	465,00	465,00	0,00
TITLUL XI ALTE CHELTUIELI	151	59	275,00	0,00	31,00	129,00	115,00	0,00	160,00	210,00	260,00	0,00

DENUMIREA INDICATORILOR	Cod rand	Cod indicator	Program	Din care credite bugetare destinate stingerii platilor restante	Trim I	Trim II	Trim III	Trim IV	Estimari			
									2027	2028	2029	2030
Burse	152	59.01	0,00	0,00	0,00	0,00	0,00	0,00	X	X	X	X
Asociatii si fundatii	153	59.11	75,00	0,00	31,00	29,00	15,00	0,00	X	X	X	X
Sustinerea cultelor	154	59.12	200,00	0,00	0,00	100,00	100,00	0,00	X	X	X	X
Din total capitol												
Servicii culturale	155	67.02.03	448,00	0,00	119,00	95,00	114,00	120,00	345,00	345,00	345,00	0,00
Biblioteci publice comunale, orasenesi, municipale	156	67.02.03.02	175,00	0,00	38,00	51,00	61,00	25,00	95,00	95,00	95,00	0,00
Camine culturale	157	67.02.03.07	273,00	0,00	81,00	44,00	53,00	95,00	250,00	250,00	250,00	0,00
Servicii recreative si sportive	158	67.02.05	100,00	0,00	35,00	40,00	20,00	5,00	110,00	110,00	110,00	0,00
Sport	159	67.02.05.01	100,00	0,00	35,00	40,00	20,00	5,00	110,00	110,00	110,00	0,00
Intrtinere gradini publice, parcuri, zone verzi, baze sportive si de agrement	160	67.02.05.03	0,00	0,00	0,00	0,00	0,00	0,00	0,00	0,00	0,00	0,00
Servicii religioase	161	67.02.06	350,00	0,00	0,00	160,00	160,00	30,00	250,00	300,00	350,00	0,00
Alte servicii in domeniile culturii, recreerii si religiei	162	67.02.50	0,00	0,00	0,00	0,00	0,00	0,00	0,00	0,00	0,00	0,00
<b>Asigurari si asistenta sociala</b>	<b>163</b>	<b>68.02</b>	<b>4.920,00</b>	<b>0,00</b>	<b>925,00</b>	<b>1.275,00</b>	<b>1.275,00</b>	<b>1.445,00</b>	<b>4.950,00</b>	<b>5.000,00</b>	<b>5.010,00</b>	<b>0,00</b>
CHELTUIELI CURENTE	164	01	4.920,00	0,00	925,00	1.275,00	1.275,00	1.445,00	4.950,00	5.000,00	5.010,00	0,00
TITLUL I CHELTUIELI DE PERSONAL	165	10	3.020,00	0,00	595,00	825,00	825,00	775,00	3.050,00	3.100,00	3.100,00	0,00
TITLUL IX ASISTENTA SOCIALA	166	57	1.900,00	0,00	330,00	450,00	450,00	670,00	1.900,00	1.900,00	1.910,00	0,00
Asigurari sociale	167	57.01	0,00	0,00	0,00	0,00	0,00	0,00	0,00	0,00	0,00	0,00
Ajutoare sociale	168	57.02	1.900,00	0,00	330,00	450,00	450,00	670,00	1.900,00	1.900,00	1.910,00	0,00
Ajutoare sociale in numerar	169	57.02.01	1.900,00	0,00	330,00	450,00	450,00	670,00	1.900,00	1.900,00	1.910,00	0,00
Din total capitol												
Asistenta sociala in caz de boli si invaliditati	170	68.02.05	4.420,00	0,00	895,00	1.225,00	1.175,00	1.125,00	4.450,00	4.500,00	4.500,00	0,00
Asistenta sociala in caz de invaliditate	171	68.02.05.02	4.420,00	0,00	895,00	1.225,00	1.175,00	1.125,00	4.450,00	4.500,00	4.500,00	0,00
Asistenta sociala pentru familie si copii	172	68.02.06	0,00	0,00	0,00	0,00	0,00	0,00	0,00	0,00	0,00	0,00
Prevenirea excluderii sociale	173	68.02.15	500,00	0,00	30,00	50,00	100,00	320,00	500,00	500,00	510,00	0,00
Ajutor social	174	68.02.15.01	500,00	0,00	30,00	50,00	100,00	320,00	500,00	500,00	510,00	0,00
Cantine de ajutor social	175	68.02.15.02	0,00	0,00	0,00	0,00	0,00	0,00	0,00	0,00	0,00	0,00
Alte cheltuieli in domeniul asigurarilor si asistentei sociale	176	68.02.50	0,00	0,00	0,00	0,00	0,00	0,00	0,00	0,00	0,00	0,00
Alte cheltuieli in domeniul asistentei sociale	177	68.02.50.50	0,00	0,00	0,00	0,00	0,00	0,00	0,00	0,00	0,00	0,00
<b>Partea a IV-a SERVICII SI DEZVOLTARE PUBLICA, LOCUINTE, MEDIU SI APE</b>	<b>178</b>	<b>69.02</b>	<b>1.301,00</b>	<b>0,00</b>	<b>197,00</b>	<b>568,00</b>	<b>442,00</b>	<b>94,00</b>	<b>810,00</b>	<b>808,00</b>	<b>810,00</b>	<b>0,00</b>
<b>Locuinte, servicii si dezvoltare publica</b>	<b>179</b>	<b>70.02</b>	<b>975,00</b>	<b>0,00</b>	<b>110,00</b>	<b>440,00</b>	<b>365,00</b>	<b>60,00</b>	<b>610,00</b>	<b>610,00</b>	<b>610,00</b>	<b>0,00</b>
CHELTUIELI CURENTE	180	01	850,00	0,00	45,00	405,00	350,00	50,00	550,00	550,00	550,00	0,00
TITLUL II BUNURI SI SERVICII	181	20	550,00	0,00	45,00	255,00	200,00	50,00	550,00	550,00	550,00	0,00
TITLUL VI TRANSFERURI INTRE UNITATI ALE ADMINISTRATIEI PUBLICE	182	51	300,00	0,00	0,00	150,00	150,00	0,00	0,00	0,00	0,00	0,00

DENUMIREA INDICATORILOR

Denumirea Indicatorilor	Cod rand	Cod Indicator	Program	Din care credite bugetare destinate stingerii platilor restante	Trim I	Trim II	Trim III	Trim IV	Estimari				
									2027	2028	2029	2030	
Transferuri curente	183	51.01	300,00	0,00	150,00	150,00							
Transferuri catre institutii publice	184	51.01.01	300,00	0,00	150,00	150,00							
<b>TITLUL XIX RAMBURSARI DE CREDITE</b>	185	81	125,00	0,00	35,00	15,00							
Rambursari de credite externe	186	81.01	0,00	0,00	0,00	0,00							
Rambursari de credite interne	187	81.02	125,00	0,00	35,00	15,00							
Din total capitol													
Alimentare cu apa si amenajari hidrotehnice	188	70.02.05	300,00	0,00	150,00	150,00							
Alimentare cu apa	189	70.02.05.01	300,00	0,00	150,00	150,00							
Iluminat public si electrificari rurale	190	70.02.06	610,00	0,00	275,00	215,00							
Alimentare cu gaze naturale in localitati	191	70.02.07	65,00	0,00	15,00	0,00							
Alte servicii in domeniul locuintei, serviciilor si dezvoltarii comunale	192	70.02.50	0,00	0,00	0,00	0,00							
<b>Protectia mediului</b>	193	74.02	326,00	0,00	128,00	77,00							
CHELTUIELI CURENTE	194	01	300,00	0,00	120,00	70,00							
TITLUL II BUNURI SI SERVICII	195	20	300,00	0,00	120,00	70,00							
TITLUL XIX RAMBURSARI DE CREDITE	196	81	26,00	0,00	8,00	7,00							
Rambursari de credite interne	197	81.02	26,00	0,00	8,00	7,00							
Din total capitol													
Salubritate si gestiunea deseurilor	198	74.02.05	326,00	0,00	128,00	77,00							
Colectarea, tratarea si distrugerea deseurilor	199	74.02.05.02	326,00	0,00	128,00	77,00							
Canalizarea si tratarea apelor reziduale	200	74.02.06	0,00	0,00	0,00	0,00							
<b>Partea a V-a ACTIUNI ECONOMICE</b>	201	79.02	691,00	0,00	250,00	240,00							
Transporturi	202	84.02	691,00	0,00	250,00	240,00							
CHELTUIELI CURENTE	203	01	531,00	0,00	200,00	210,00							
TITLUL II BUNURI SI SERVICII	204	20	531,00	0,00	200,00	210,00							
TITLUL XIX RAMBURSARI DE CREDITE	205	81	160,00	0,00	50,00	30,00							
Rambursari de credite externe	206	81.01	0,00	0,00	0,00	0,00							
Rambursari de credite interne	207	81.02	160,00	0,00	50,00	30,00							
Din total capitol													
Transport rutier	208	84.02.03	691,00	0,00	250,00	240,00							
Drumuri si poduri	209	84.02.03.01	691,00	0,00	250,00	240,00							
<b>Partea a VII-a REZERVE, EXCEDENT/DEFICIT</b>	210	96.02	0,00	0,00	0,00	0,00							
<b>REZERVE</b>	211	97.02	0,00	0,00	0,00	0,00							
<b>EXCEDENT</b>	212	98.02	0,00	0,00	0,00	0,00							

DENUMIREA INDICATORILOR	Cod rand	Cod Indicator	Program	Din care credite bugetare destinate stingerii platilor restante	Trim I	Trim II	Trim III	Trim IV	Estimari				
									2027	2028	2029	2030	
Excedent sectiunea de functionare	213	98.02.96	0,00	0,00	0,00	0,00	0,00	0,00	0,00	0,00	0,00	0,00	0,00
DEFICIT	214	99.02	0,00	0,00	0,00	0,00	0,00	0,00	0,00	0,00	0,00	0,00	0,00
Deficit sectiunea de functionare	215	99.02.96	0,00	0,00	0,00	0,00	0,00	0,00	0,00	0,00	0,00	0,00	0,00

PREȘEDINTE ȘEȘINȚĂ,  
ALEXANDRU



SECRETAR GENERAL,  
DRAGU ICANA

ANEXA NR 4 CA HCC NR 16/11-0106

DENUMIREA INDICATORILOR	Cod rand	Cod indicator	Program	Din care credite platilor restante	Trim I	Trim II	Trim III	Trim IV	Estimari					
									2027	2028	2029	2030		
SECTIUNEA DEZVOLTARE														
SECTIUNEA DEZVOLTARE														
TOTAL VENITURI	1		17.880,00		635,00	8.832,00	7.332,00	1.081,00	2.470,00	1.510,00	860,00	0,00		
VENITURI PROPRII	2	00.01	17.880,00		635,00	8.832,00	7.332,00	1.081,00	2.470,00	1.510,00	860,00	0,00		
I. VENITURI CURENTE	3	49.90	0,00		0,00	0,00	0,00	0,00	0,00	0,00	0,00	0,00		
C. VENITURI NEFISCALE	4	00.02	1.660,00		105,00	611,00	480,00	464,00	0,00	0,00	0,00	0,00		
C2. VANZARI DE BUNURI SI SERVICII	5	00.12	1.660,00		105,00	611,00	480,00	464,00	0,00	0,00	0,00	0,00		
Transferuri voluntare, altele decat subventiile	6	00.14	1.660,00		105,00	611,00	480,00	464,00	0,00	0,00	0,00	0,00		
Varsaminte din sectiunea de functionare	7	37.02	1.660,00		105,00	611,00	480,00	464,00	0,00	0,00	0,00	0,00		
IV. SUBVENTII	8	37.02.04	1.660,00		105,00	611,00	480,00	464,00	0,00	0,00	0,00	0,00		
SUBVENTII DE LA ALTE NIVELE ALE ADMINISTRATIEI PUBLICE	9	00.17	14.458,00		0,00	7.802,00	6.442,00	214,00	1.450,00	900,00	550,00	0,00		
Subventii de la bugetul de stat	10	00.18	14.458,00		0,00	7.802,00	6.442,00	214,00	1.450,00	900,00	550,00	0,00		
B. Curente	11	42.02	14.090,00		0,00	7.802,00	6.110,00	178,00	1.450,00	900,00	550,00	0,00		
Subventii pentru finantarea locuintelor sociale	12		14.090,00		0,00	7.802,00	6.110,00	178,00	1.450,00	900,00	550,00	0,00		
Finantarea Programului National de Dezvoltare Locala	13	42.02.55	8.352,00		0,00	4.352,00	4.000,00	0,00	0,00	0,00	0,00	0,00		
Subventii de la bugetul de stat catre bugetele locale pentru Programul national de investitii „Anghel Saligny”	14	42.02.65	2.500,00		0,00	1.500,00	1.000,00	0,00	0,00	0,00	0,00	0,00		
Alocari de sume din PNRR aferente componentei imprumuturi	15	42.02.87	1.200,00		0,00	800,00	400,00	0,00	800,00	500,00	300,00	0,00		
Fonduri din imprumut rambursabil	16	42.02.89	1.560,00		0,00	1.000,00	560,00	0,00	650,00	400,00	250,00	0,00		
Sume aferente TVA	17	42.02.89.01	1.290,00		0,00	830,00	460,00	0,00	500,00	300,00	200,00	0,00		
Subventii de la bugetul de stat necesare sustinerii derularii proiectelor finantate din fonduri externe nerambursabile (FEN) postaderare, aferente perioadei de programare 2021-2027 (cod 42.02.93.01 + 42.02.93.03)	18	42.02.89.03	270,00		0,00	170,00	100,00	0,00	150,00	100,00	50,00	0,00		
Subventii de la bugetul de stat necesare sustinerii derularii proiectelor finantate din FEN postaderare, aferente perioadei de programare 2021-2027	19	42.02.93	478,00		0,00	150,00	150,00	178,00	0,00	0,00	0,00	0,00		
Subventii de la alte administratii	20	42.02.93.03	478,00		0,00	150,00	150,00	178,00	0,00	0,00	0,00	0,00		
Sume alocate din sumele obtinute in urma scoaterii la licitatie a certificatelor de emisii de gaze cu efect de sera pentru finantarea proiectelor de investitii	21	43.02	368,00		0,00	0,00	332,00	36,00	0,00	0,00	0,00	0,00		
Sume alocate din bugetul AFIR, pentru sustinerea proiectelor din PS 2023 - 2027	22	43.02.44	62,00		0,00	0,00	26,00	36,00	0,00	0,00	0,00	0,00		
Sume FEN postaderare in contul platilor efectuate	23	43.02.50	306,00		0,00	0,00	306,00	0,00	0,00	0,00	0,00	0,00		
Fondul European de Dezvoltare Regionala (FEDR), aferent cadrului financiar 2021-2027	24	45.02	1.762,00		530,00	419,00	410,00	403,00	1.020,00	610,00	310,00	0,00		
Sume primite in contul platilor efectuate in anul curent	25	45.02.48	48,00		15,00	20,00	10,00	3,00	20,00	10,00	10,00	0,00		
Fondul Social European Plus (FSE+), aferent cadrului financiar 2021-2027	26	45.02.48.01	48,00		15,00	20,00	10,00	3,00	20,00	10,00	10,00	0,00		
	27	45.02.49	1.714,00		515,00	399,00	400,00	400,00	1.000,00	600,00	300,00	0,00		

DENUMIREA INDICATORILOR

	Cod rand	Cod indicator	Program	Din care credite bugetare destinate stingerii platilor restante	Trim I	Trim II	Trim III	Trim IV	Estimari			
									2027	2028	2029	2030
Suma primite in contul platilor efectuate in anul curent	28	45.02.49.01	1.714,00		515,00	399,00	400,00	400,00	1.000,00	600,00	300,00	0,00
<b>TOTAL CHELTUIELI</b>	<b>29</b>		<b>17.880,00</b>	<b>0,00</b>	<b>8.832,00</b>	<b>7.332,00</b>	<b>1.081,00</b>	<b>1.081,00</b>	<b>2.470,00</b>	<b>1.510,00</b>	<b>860,00</b>	<b>0,00</b>
Titlul VIII PROIECTE CU FINANTARE DIN FONDURI EXTERNE NERAMBURSABILE (FEN) POSTADERARE	30	01	3.850,00	0,00	1.569,00	1.120,00	581,00	581,00	1.670,00	1.010,00	560,00	0,00
TITLUL XIII PROIECTE CU FINANTARE DIN SUMELE AFERENTE COMPONENTEI DE IMPRUMUT A PNRR	31	56	2.290,00	0,00	580,00	569,00	581,00	581,00	1.020,00	610,00	310,00	0,00
CHELTUIELI DE CAPITAL	32	61	1.560,00	0,00	0,00	1.000,00	560,00	0,00	650,00	400,00	250,00	0,00
TITLUL XV ACTIVE NEFINANCIARE	33	70	14.030,00	0,00	55,00	7.263,00	6.212,00	500,00	800,00	500,00	300,00	0,00
Active fixe	34	71	14.030,00	0,00	55,00	7.263,00	6.212,00	500,00	800,00	500,00	300,00	0,00
Construcții	35	71.01	14.030,00	0,00	55,00	7.263,00	6.212,00	500,00	800,00	500,00	300,00	0,00
Masini, echipamente si mijloace de transport	36	71.01.01	13.564,00	0,00	55,00	7.203,00	5.876,00	430,00	1.670,00	1.010,00	560,00	0,00
Alte active fixe	37	71.01.02	326,00	0,00	0,00	60,00	306,00	20,00	1.020,00	610,00	310,00	0,00
Alte active fixe	38	71.01.30	140,00	0,00	0,00	60,00	30,00	50,00	1.020,00	610,00	310,00	0,00
Partea I-a SERVICII PUBLICE GENERALE	39	50.02	10.916,00	0,00	0,00	5.502,00	5.126,00	288,00	1.670,00	1.010,00	560,00	0,00
Autoritati publice si actiuni externe	40	51.02	10.916,00	0,00	0,00	5.502,00	5.126,00	288,00	1.670,00	1.010,00	560,00	0,00
CHELTUIELI CURENTE	41	01	2.038,00	0,00	0,00	1.150,00	710,00	178,00	1.670,00	1.010,00	560,00	0,00
Titlul VIII PROIECTE CU FINANTARE DIN FONDURI EXTERNE NERAMBURSABILE (FEN) POSTADERARE	42	56	478,00	0,00	0,00	150,00	150,00	178,00	1.020,00	610,00	310,00	0,00
TITLUL XIII PROIECTE CU FINANTARE DIN SUMELE AFERENTE COMPONENTEI DE IMPRUMUT A PNRR	43	61	1.560,00	0,00	0,00	1.000,00	560,00	0,00	650,00	400,00	250,00	0,00
CHELTUIELI DE CAPITAL	44	70	8.878,00	0,00	0,00	4.352,00	4.416,00	110,00	0,00	0,00	0,00	0,00
TITLUL XV ACTIVE NEFINANCIARE	45	71	8.878,00	0,00	0,00	4.352,00	4.416,00	110,00	0,00	0,00	0,00	0,00
Active fixe	46	71.01	8.878,00	0,00	0,00	4.352,00	4.416,00	110,00	0,00	0,00	0,00	0,00
Construcții	47	71.01.01	8.502,00	0,00	0,00	4.352,00	4.100,00	110,00	0,00	0,00	0,00	0,00
Masini, echipamente si mijloace de transport	48	71.01.02	326,00	0,00	0,00	0,00	306,00	20,00	0,00	0,00	0,00	0,00
Alte active fixe	49	71.01.30	50,00	0,00	0,00	0,00	10,00	40,00	0,00	0,00	0,00	0,00
Din total capital												
Autoritati executive si legislative	50	51.02.01	10.916,00	0,00	0,00	5.502,00	5.126,00	288,00	1.670,00	1.010,00	560,00	0,00
Autoritati executive	51	51.02.01.03	10.916,00	0,00	0,00	5.502,00	5.126,00	288,00	1.670,00	1.010,00	560,00	0,00
Partea a III-a CHELTUIELI SOCIAL-CUL TURALE	52	64.02	1.884,00	0,00	580,00	419,00	452,00	433,00	0,00	0,00	0,00	0,00
Invatamant	53	65.02	40,00	0,00	0,00	0,00	25,00	15,00	0,00	0,00	0,00	0,00
CHELTUIELI CURENTE	54	01	0,00	0,00	0,00	0,00	0,00	0,00	0,00	0,00	0,00	0,00
CHELTUIELI DE CAPITAL	55	70	40,00	0,00	0,00	0,00	25,00	15,00	0,00	0,00	0,00	0,00
TITLUL XV ACTIVE NEFINANCIARE	56	71	40,00	0,00	0,00	0,00	25,00	15,00	0,00	0,00	0,00	0,00

DENUMIREA INDICATORILOR

Denumirea Indicatorilor	Cod rand	Cod indicator	Program	Din care credite bugetare destinate stingerii platilor restante	Trim I	Trim II	Trim III	Trim IV	Estimari					
									2027	2028	2029	2030		
Active fixe														
Constructii	57	71.01	40,00	0,00	0,00	25,00	15,00							
Alte active fixe	58	71.01.01	10,00	0,00	0,00	5,00	5,00							
Din total capitol	59	71.01.30	30,00	0,00	0,00	20,00	10,00							
Invatamant prescolar si primar														
Invatamant prescolar	60	65.02.03	0,00	0,00	0,00	0,00	0,00							
Invatamant primar	61	65.02.03.01	0,00	0,00	0,00	0,00	0,00							
Invatamant secundar	62	65.02.03.02	0,00	0,00	0,00	0,00	0,00							
Invatamant secundar inferior	63	65.02.04	40,00	0,00	0,00	25,00	15,00							
Invatamant secundar superior	64	65.02.04.01	0,00	0,00	0,00	0,00	0,00							
Servicii auxiliare pentru educatie	65	65.02.04.02	40,00	0,00	0,00	25,00	15,00							
Alte servicii auxiliare	66	65.02.11	0,00	0,00	0,00	0,00	0,00							
Alte cheltuieli in domeniul invatamantului	67	65.02.11.30	0,00	0,00	0,00	0,00	0,00							
Sanatate	68	65.02.50	0,00	0,00	0,00	0,00	0,00							
CHELTUIELI CURENTE	69	66.02	32,00	0,00	0,00	17,00	15,00							
CHELTUIELI DE CAPITAL	70	01	0,00	0,00	0,00	0,00	0,00							
TITLUL XV ACTIVE NEFINANCIARE	71	70	32,00	0,00	0,00	17,00	15,00							
Active fixe	72	71	32,00	0,00	0,00	17,00	15,00							
Constructii	73	71.01	32,00	0,00	0,00	17,00	15,00							
Din total capitol	74	71.01.01	32,00	0,00	0,00	17,00	15,00							
Servicii de sanatate publica	75	66.02.08	32,00	0,00	0,00	17,00	15,00							
Alte cheltuieli in domeniul sanatatii	76	66.02.50	0,00	0,00	0,00	0,00	0,00							
Alte institutii si actiuni sanitare	77	66.02.50.50	0,00	0,00	0,00	0,00	0,00							
Asigurari si asistenta sociala	78	68.02	1.812,00	0,00	580,00	419,00	403,00							
CHELTUIELI CURENTE	79	01	1.812,00	0,00	580,00	419,00	403,00							
Titlul VIII PROIECTE CU FINANTARE DIN FONDURI EXTERNE NERAMBURSABILE (FEN) POSTADERARE	80	56	1.812,00	0,00	580,00	419,00	403,00							
CHELTUIELI DE CAPITAL	81	70	0,00	0,00	0,00	0,00	0,00							
Din total capitol														
Asistenta sociala in caz de boli si invaliditati	82	68.02.05	0,00	0,00	0,00	0,00	0,00							
Asistenta sociala in caz de invaliditate	83	68.02.05.02	0,00	0,00	0,00	0,00	0,00							
Asistenta sociala pentru familie si copii	84	68.02.06	1.812,00	0,00	580,00	419,00	403,00							
Prevenirea excluderii sociale	85	68.02.15	0,00	0,00	0,00	0,00	0,00							
Ajutor social	86	68.02.15.01	0,00	0,00	0,00	0,00	0,00							

DENUMIREA INDICATORILOR

	Cod rand	Cod indicator	Program	Din care credite bugetare destinate stingerii platilor restante	Trim I	Trim II	Trim III	Trim IV	Estimari				
									2027	2028	2029	2030	
Cantine de ajutor social	87	68.02.15.02	0,00	0,00	0,00	0,00	0,00	0,00	0,00	0,00	0,00	0,00	0,00
Alte cheltuieli in domeniul asigurarii si asistentei sociale	88	68.02.50	0,00	0,00	0,00	0,00	0,00	0,00	0,00	0,00	0,00	0,00	0,00
Alte cheltuieli in domeniul asistentei sociale	89	68.02.50.50	0,00	0,00	0,00	0,00	0,00	0,00	0,00	0,00	0,00	0,00	0,00
<b>Partea a IV-a SERVICII SI DEZVOLTARE PUBLICA, LOCUINTE, MEDIU SI APE</b>	<b>90</b>	<b>69.02</b>	<b>2.911,00</b>	<b>0,00</b>	<b>1.747,00</b>	<b>1.004,00</b>	<b>160,00</b>	<b>0,00</b>	<b>0,00</b>	<b>0,00</b>	<b>0,00</b>	<b>0,00</b>	<b>0,00</b>
Locuinte, servicii si dezvoltare publica	91	70.02	320,00	0,00	0,00	160,00	160,00	0,00	0,00	0,00	0,00	0,00	0,00
CHELTUIELI CURENTE	92	01	0,00	0,00	0,00	0,00	0,00	0,00	0,00	0,00	0,00	0,00	0,00
CHELTUIELI DE CAPITAL	93	70	320,00	0,00	0,00	160,00	160,00	0,00	0,00	0,00	0,00	0,00	0,00
TITLUL XV ACTIVE NEFINANCIARE	94	71	320,00	0,00	0,00	160,00	160,00	0,00	0,00	0,00	0,00	0,00	0,00
Active fixe	95	71.01	320,00	0,00	0,00	160,00	160,00	0,00	0,00	0,00	0,00	0,00	0,00
Constructii	96	71.01.01	320,00	0,00	0,00	160,00	160,00	0,00	0,00	0,00	0,00	0,00	0,00
Din total capitol			320,00	0,00	0,00	160,00	160,00	0,00	0,00	0,00	0,00	0,00	0,00
Alimentare cu apa si amenajari hidrotehnice	97	70.02.05	0,00	0,00	0,00	0,00	0,00	0,00	0,00	0,00	0,00	0,00	0,00
Alimentare cu apa	98	70.02.05.01	0,00	0,00	0,00	0,00	0,00	0,00	0,00	0,00	0,00	0,00	0,00
Iluminat public si electrificari rurale	99	70.02.06	300,00	0,00	0,00	150,00	150,00	0,00	0,00	0,00	0,00	0,00	0,00
Alimentare cu gaze naturale in localitati	100	70.02.07	20,00	0,00	0,00	10,00	10,00	0,00	0,00	0,00	0,00	0,00	0,00
Alte servicii in domeniul locuintei, serviciilor si dezvoltarii comunale	101	70.02.50	0,00	0,00	0,00	0,00	0,00	0,00	0,00	0,00	0,00	0,00	0,00
<b>Protectia mediului</b>	<b>102</b>	<b>74.02</b>	<b>2.591,00</b>	<b>0,00</b>	<b>1.747,00</b>	<b>844,00</b>	<b>0,00</b>	<b>0,00</b>	<b>0,00</b>	<b>0,00</b>	<b>0,00</b>	<b>0,00</b>	<b>0,00</b>
CHELTUIELI CURENTE	103	01	0,00	0,00	0,00	0,00	0,00	0,00	0,00	0,00	0,00	0,00	0,00
CHELTUIELI DE CAPITAL	104	70	2.591,00	0,00	1.747,00	844,00	0,00	0,00	0,00	0,00	0,00	0,00	0,00
TITLUL XV ACTIVE NEFINANCIARE	105	71	2.591,00	0,00	1.747,00	844,00	0,00	0,00	0,00	0,00	0,00	0,00	0,00
Active fixe	106	71.01	2.591,00	0,00	1.747,00	844,00	0,00	0,00	0,00	0,00	0,00	0,00	0,00
Constructii	107	71.01.01	2.591,00	0,00	1.747,00	844,00	0,00	0,00	0,00	0,00	0,00	0,00	0,00
Din total capitol			2.591,00	0,00	1.747,00	844,00	0,00	0,00	0,00	0,00	0,00	0,00	0,00
Salubritate si gestiunea deseurilor	108	74.02.05	0,00	0,00	0,00	0,00	0,00	0,00	0,00	0,00	0,00	0,00	0,00
Colectarea, tratarea si distrugerea deseurilor	109	74.02.05.02	0,00	0,00	0,00	0,00	0,00	0,00	0,00	0,00	0,00	0,00	0,00
Canalizarea si tratarea apelor reziduale	110	74.02.06	2.591,00	0,00	1.747,00	844,00	0,00	0,00	0,00	0,00	0,00	0,00	0,00
<b>Partea a V-a ACTIUNI ECONOMICE</b>	<b>111</b>	<b>79.02</b>	<b>2.169,00</b>	<b>0,00</b>	<b>1.164,00</b>	<b>750,00</b>	<b>200,00</b>	<b>500,00</b>	<b>800,00</b>	<b>300,00</b>	<b>0,00</b>	<b>0,00</b>	<b>0,00</b>
Transporturi	112	84.02	2.169,00	0,00	1.164,00	750,00	200,00	500,00	800,00	300,00	0,00	0,00	0,00
CHELTUIELI CURENTE	113	01	0,00	0,00	0,00	0,00	0,00	0,00	0,00	0,00	0,00	0,00	0,00
CHELTUIELI DE CAPITAL	114	70	2.169,00	0,00	1.164,00	750,00	200,00	500,00	800,00	300,00	0,00	0,00	0,00
TITLUL XV ACTIVE NEFINANCIARE	115	71	2.169,00	0,00	1.164,00	750,00	200,00	500,00	800,00	300,00	0,00	0,00	0,00
Active fixe	116	71.01	2.169,00	0,00	1.164,00	750,00	200,00	500,00	800,00	300,00	0,00	0,00	0,00
Constructii	117	71.01.01	2.109,00	0,00	1.104,00	750,00	200,00	500,00	800,00	300,00	0,00	0,00	0,00

DENUMIREA INDICATORILOR	Cod rand	Cod indicator	Program	Din care credite bugetare destinate stingherii platilor restante	Trim I	Trim II	Trim III	Trim IV	Estimari			
									2027	2028	2029	2030
Alte active fixe	118	71.01.30	60,00	0,00	0,00	0,00	0,00	0,00	X	X	X	X
Din total capital												
Transport rutier	119	84.02.03	2.169,00	0,00	55,00	1.164,00	750,00	200,00	800,00	500,00	300,00	0,00
Drumuri si poduri	120	84.02.03.01	2.169,00	0,00	55,00	1.164,00	750,00	200,00	800,00	500,00	300,00	0,00
<b>Partea a VII-a REZERVE, EXCEDENT/DEFICIT</b>												
<b>REZERVE</b>	121	96.02	0,00	0,00	0,00	0,00	0,00	0,00	0,00	0,00	0,00	0,00
<b>EXCEDENT</b>	122	97.02	0,00	0,00	0,00	0,00	0,00	0,00	0,00	0,00	0,00	0,00
Excedent sectiunea de dezvoltare	123	98.02	0,00	0,00	0,00	0,00	0,00	0,00	0,00	0,00	0,00	0,00
<b>DEFICIT</b>	124	98.02.97	0,00	0,00	0,00	0,00	0,00	0,00	0,00	0,00	0,00	0,00
Deficit sectiunea de dezvoltare	125	99.02	0,00	0,00	0,00	0,00	0,00	0,00	0,00	0,00	0,00	0,00
	126	99.02.97	0,00	0,00	0,00	0,00	0,00	0,00	0,00	0,00	0,00	0,00

  
 PRESedintele SEDINTĂI,  
 IULIA ALEXANDRU

SECRETAR GENERAL,  
 DRAGU IOANA

DENUMIREA INDICATORILOR	Cod rand	Cod indicator	Program	Din care credite bugetare destinate stingerii platilor restante	Trim I	Trim II	Trim III	Trim IV	Estimari					
									2027	2028	2029	2030		
SECTIUNEA FUNCTIONARE														
SECTIUNEA FUNCTIONARE														
TOTAL VENITURI	1		1.505,00		409,00	362,00	365,00	369,00	1.500,00	1.500,00	1.500,00	1.500,00	1.500,00	0,00
I. VENITURI CURENTE	2	00.01	1.505,00		409,00	362,00	365,00	369,00	1.500,00	1.500,00	1.500,00	1.500,00	1.500,00	0,00
C. VENITURI NEFISCALE	3	00.02	1.205,00		409,00	212,00	215,00	369,00	1.500,00	1.500,00	1.500,00	1.500,00	1.500,00	0,00
C2. VANZARI DE BUNURI SI SERVICII	4	00.07	1.205,00		409,00	212,00	215,00	369,00	1.500,00	1.500,00	1.500,00	1.500,00	1.500,00	0,00
Venituri din prestari de servicii si alte activitati	5	00.09	1.205,00		409,00	212,00	215,00	369,00	1.500,00	1.500,00	1.500,00	1.500,00	1.500,00	0,00
Venituri din prestari de servicii	6	33.10	1.455,00		409,00	362,00	315,00	369,00	1.500,00	1.500,00	1.500,00	1.500,00	1.500,00	0,00
Transferuri voluntare, altele decat subventiile	7	33.10.08	1.455,00		409,00	362,00	315,00	369,00	1.500,00	1.500,00	1.500,00	1.500,00	1.500,00	0,00
Varsaminte din sectiunea de functionare pentru finantarea sectiunii de dezvoltare a bugetului local	8	37.10	-250,00		0,00	-150,00	-100,00	0,00	0,00	0,00	0,00	0,00	0,00	0,00
SUBVENTII DE LA ALTE NIVELE ALE ADMINISTRATIEI PUBLICE	9	37.10.03	-250,00		0,00	-150,00	-100,00	0,00	0,00	0,00	0,00	0,00	0,00	0,00
Subventii de la alte administratii	10	00.18	300,00		0,00	150,00	150,00	0,00	0,00	0,00	0,00	0,00	0,00	0,00
Subventii pentru institutii publice	11	43.10	300,00		0,00	150,00	150,00	0,00	0,00	0,00	0,00	0,00	0,00	0,00
TOTAL CHELTUIELI	12	43.10.09	300,00		0,00	150,00	150,00	0,00	0,00	0,00	0,00	0,00	0,00	0,00
CHELTUIELI CURENTE	13		1.505,00	0,00	409,00	362,00	365,00	369,00	1.500,00	1.500,00	1.500,00	1.500,00	1.500,00	0,00
TITLUL I CHELTUIELI DE PERSONAL	14	01	1.505,00	0,00	409,00	362,00	365,00	369,00	1.500,00	1.500,00	1.500,00	1.500,00	1.500,00	0,00
TITLUL II BUNURI SI SERVICII	15	10	875,00	0,00	218,00	221,00	220,00	216,00	875,00	875,00	875,00	875,00	875,00	0,00
Partea a IV-a SERVICII SI DEZVOLTARE PUBLICA, LOCUINTE, MEDIU SI APE	16	20	630,00	0,00	191,00	141,00	145,00	153,00	625,00	625,00	625,00	625,00	625,00	0,00
Locuinte, servicii si dezvoltare publica	17	69.10	1.505,00	0,00	409,00	362,00	365,00	369,00	1.500,00	1.500,00	1.500,00	1.500,00	1.500,00	0,00
CHELTUIELI CURENTE	18	70.10	1.505,00	0,00	409,00	362,00	365,00	369,00	1.500,00	1.500,00	1.500,00	1.500,00	1.500,00	0,00
TITLUL I CHELTUIELI DE PERSONAL	19	01	1.505,00	0,00	409,00	362,00	365,00	369,00	1.500,00	1.500,00	1.500,00	1.500,00	1.500,00	0,00
TITLUL II BUNURI SI SERVICII	20	10	875,00	0,00	218,00	221,00	220,00	216,00	875,00	875,00	875,00	875,00	875,00	0,00
Din total capital	21	20	630,00	0,00	191,00	141,00	145,00	153,00	625,00	625,00	625,00	625,00	625,00	0,00
Servicii si dezvoltare publica	22	70.10.04	1.505,00	0,00	409,00	362,00	365,00	369,00	1.500,00	1.500,00	1.500,00	1.500,00	1.500,00	0,00
Partea a VII-a REZERVE, EXCEDENT/DEFICIT	23	96.10	0,00	0,00	0,00	0,00	0,00	0,00	0,00	0,00	0,00	0,00	0,00	0,00
REZERVE	24	97.10	0,00	0,00	0,00	0,00	0,00	0,00	0,00	0,00	0,00	0,00	0,00	0,00

DENUMIREA INDICATORILOR	Cod rand	Cod indicator	Program	Din care credite bugetare destinate stingerii platilor restante	Trim I	Trim II	Trim III	Trim IV	Estimari				
									2027	2028	2029	2030	
EXCEDENT	25	98.10	0,00	0,00	0,00	0,00	0,00	0,00	0,00	0,00	0,00	0,00	0,00
Excedent sectiunea de functionare	26	98.10.96	0,00	0,00	0,00	0,00	0,00	0,00	0,00	0,00	0,00	0,00	0,00
DEFICIT	27	99.10	0,00	0,00	0,00	0,00	0,00	0,00	0,00	0,00	0,00	0,00	0,00
Deficit sectiunea de functionare	28	99.10.96	0,00	0,00	0,00	0,00	0,00	0,00	0,00	0,00	0,00	0,00	0,00

PREȘINTE DE ȘEDINȚĂ,

ILIEȘI ALEXANDRU



SECRETAR GENERAL,  
DRAGU IOANA

DENUMIREA INDICATORILOR	Cod rand	Cod indicator	Program	Din care credite bugetare destinate stingerii platilor restante	Trim I	Trim II	Trim III	Trim IV	Estimari				
									2027	2028	2029	2030	
SECTIUNEA DEZVOLTARE													
SECTIUNEA DEZVOLTARE													
TOTAL VENITURI	1		250,00		0,00	150,00	100,00	0,00	0,00	0,00	0,00	0,00	0,00
I. VENITURI CURENTE	2	00.01	250,00		0,00	150,00	100,00	0,00	0,00	0,00	0,00	0,00	0,00
C. VENITURI NEFISCALE	3	00.02	250,00		0,00	150,00	100,00	0,00	0,00	0,00	0,00	0,00	0,00
C2. VANZARI DE BUNURI SI SERVICII	4	00.07	250,00		0,00	150,00	100,00	0,00	0,00	0,00	0,00	0,00	0,00
Transferuri voluntare, altele decat subventiile	5	00.09	250,00		0,00	150,00	100,00	0,00	0,00	0,00	0,00	0,00	0,00
Varsaminte din sectiunea de functionare	6	37.10	250,00		0,00	150,00	100,00	0,00	0,00	0,00	0,00	0,00	0,00
	7	37.10.04	250,00		0,00	150,00	100,00	0,00	0,00	0,00	0,00	0,00	0,00
TOTAL CHELTUIELI	8		250,00	0,00	0,00	150,00	100,00	0,00	0,00	0,00	0,00	0,00	0,00
CHELTUIELI CURENTE	9	01	0,00	0,00	0,00	0,00	0,00	0,00	0,00	0,00	0,00	0,00	0,00
CHELTUIELI DE CAPITAL	10	70	250,00	0,00	0,00	150,00	100,00	0,00	0,00	0,00	0,00	0,00	0,00
TITLUL XV ACTIVE NEFINANCIARE	11	71	250,00	0,00	0,00	150,00	100,00	0,00	0,00	0,00	0,00	0,00	0,00
Active fixe	12	71.01	250,00	0,00	0,00	150,00	100,00	0,00	0,00	0,00	0,00	0,00	0,00
Masini, echipamente si mijloace de transport	13	71.01.02	250,00	0,00	0,00	150,00	100,00	0,00	0,00	0,00	0,00	0,00	0,00
Partea a IV-a SERVICII SI DEZVOLTARE PUBLICA, LOCUINTE, MEDIU SI APE	14	69.10	250,00	0,00	0,00	150,00	100,00	0,00	0,00	0,00	0,00	0,00	0,00
Locuinte, servicii si dezvoltare publica	15	70.10	250,00	0,00	0,00	150,00	100,00	0,00	0,00	0,00	0,00	0,00	0,00
CHELTUIELI CURENTE	16	01	0,00	0,00	0,00	0,00	0,00	0,00	0,00	0,00	0,00	0,00	0,00
CHELTUIELI DE CAPITAL	17	70	250,00	0,00	0,00	150,00	100,00	0,00	0,00	0,00	0,00	0,00	0,00
TITLUL XV ACTIVE NEFINANCIARE	18	71	250,00	0,00	0,00	150,00	100,00	0,00	0,00	0,00	0,00	0,00	0,00
Active fixe	19	71.01	250,00	0,00	0,00	150,00	100,00	0,00	0,00	0,00	0,00	0,00	0,00
Masini, echipamente si mijloace de transport	20	71.01.02	250,00	0,00	0,00	150,00	100,00	0,00	0,00	0,00	0,00	0,00	0,00
Din total capital				0,00	0,00	150,00	100,00	0,00	0,00	0,00	0,00	0,00	0,00
Servicii si dezvoltare publica	21	70.10.04	250,00	0,00	0,00	150,00	100,00	0,00	0,00	0,00	0,00	0,00	0,00
Partea a VII-a REZERVE, EXCEDENT/DEFICIT	22	96.10	0,00	0,00	0,00	0,00	0,00	0,00	0,00	0,00	0,00	0,00	0,00
REZERVE	23	97.10	0,00	0,00	0,00	0,00	0,00	0,00	0,00	0,00	0,00	0,00	0,00
EXCEDENT	24	98.10	0,00	0,00	0,00	0,00	0,00	0,00	0,00	0,00	0,00	0,00	0,00
Excedent sectiunea de dezvoltare	25	98.10.97	0,00	0,00	0,00	0,00	0,00	0,00	0,00	0,00	0,00	0,00	0,00
DEFICIT	26	99.10	0,00	0,00	0,00	0,00	0,00	0,00	0,00	0,00	0,00	0,00	0,00

DENUMIREA INDICATORILOR	Cod rand	Cod indicator	Program	Din care credite bugetare destinate stingerii platilor restante	Trim I	Trim II	Trim III	Trim IV	Estimari			
									2027	2028	2029	2030
Deficit sectiunea de dezvoltare	27	99.10.97	0,00	0,00	0,00	0,00	0,00	0,00	0,00	0,00	0,00	0,00



PREȘEDINTELE ȘEDINȚĂ,  
 ILIUTĂ ALEXANDRU

SECRETAR GENERAL,  
 DRAGU IOANA

PROGRAM DE INVESTITII  
PE ANUL 2026

COD	ACTIVITATEA	Program de investiții 2026
		- mii lei-
<b>51.02.03.01</b>	<b>1. Autorități executive</b>	<b>10.916</b>
	- Diversificarea și flexibilizarea serviciilor de educație timpurie la nivelul județului Gorj	478
	-Reabilitare, modernizare și dotare bloc locuințe sociale	8.352
	- Renovare energetică și moderată a sediului primăriei pentru îmbunătățirea furnizării de servicii publice la nivel local	1.560
	- Amenajare locuri de joacă (Turburea de sus , Turburea centru , Poiana)	50
	- Achiziționare masina cu elevator mobil cu electromotor	10
	-Dotarea Serviciului Voluntar pentru Situatii de Urgenta al Comunei Turburea cu utilaj si accesorii	306
	-Achiziționare autoturism	10
	-Digitalizare în administrație publică	50
	-Renovare bloc nefamilisti	100
<b>65.02.04.02</b>	<b>2. Invatamant secundar superior</b>	<b>40</b>
	-Achiziționare centrale termice	20
	- Licente	10
	- Realizare teren sintetic la Baza Sportivă Poiana Poiana	10
<b>66.02.08</b>	<b>3.Servicii de sanatate publica</b>	<b>32</b>
	-Reabilitare Centru de Permanenta, Imprejmuire si betonare , reparație interioare și instalație sanitară	32
<b>68.02.06</b>	<b>4.Asistenta sociala pentru familie si copii</b>	<b>1.812</b>
	-Furnizare de servicii integrate în comunitățile rurale – facilitarea accesului persoanelor vulnerabile la servicii de bază eficiente și de calitate	1.812
<b>70.02.06</b>	<b>5.Illuminat public si electrificari rurale</b>	<b>300</b>
	-Modernizare sistem iluminat public în Comuna Turburea județul Gorj:Cocorova și Butișoia Achiziționare lampadare/ornamente iluminat festiv	100
	- Construire parc fotovoltaic pentru asigurarea consumului cu iluminatul public	200
<b>70.02.07</b>	<b>6. Alimentare cu gaze naturale in localitati</b>	<b>20</b>
	-Extindere rețea de distribuție gaze naturale in satele Cocorova si Butișoia	20
<b>74.02.06</b>	<b>7.Canalizare și tratarea apelor reziduale</b>	<b>2.591</b>
	-realizare sistem canalizare și stație epurare	647
	-extindere rețea canalizare in satele Poiana si Cocorova	1.794
	- Extindere rețea canalizare : Poiana Rîișoi ,Drumul Gării Poiana, Turburea de sus	150
<b>84.02.03.01</b>	<b>8.Drumuri si poduri</b>	<b>2.169</b>
	- Modernizare drum sătesc DS9;Turburea Sipot, com Turburea, jud Gorj	59
	- Modernizare drumuri sătești în comuna Turburea, județul Gorj :	1.200
	- Pietruire drumuri sătești din comuna Turburea, județul Gorj Drum cimitir Spahii Pietruire drumuri de tarla;	100
	- Construirea de alei pietonale in Comuna Turburea Jud. Gorj :	200
	-Modernizare, reabilitare acostamente, achiziționare țevă pentru construire podețe și decolmatare șanțuri în Com. Turburea;	200
	- Betonare drumuri sătești și vicinale și achiziționare borduri de protecție :.Burișoia ,DS.76Cocorova (Moțoi ),DS.63 Cimitir Poiana de jos .DS48 Spahii (Brabete Tudor) ,DS.43 Drum cimitir Șipotu .DS 6 Biserică veche Turburea de sus (Dumitra Ghe.);	150
	- Amenajare acostamente aferente DJ 661 (betonare șanțuri , parțial , pietruire , achiziționare pomi fructiferi , achiziționare trandafiri )	200
	-PUG	60
	<b>TOTAL BUGET LOCAL</b>	<b>17.880</b>

	1. Alte servicii în domeniile locuințelor, serviciilor si dezv. comunale	250
	- Mașini, pompe, echipamente de transport, lampadare pentru iluminat	250
	<b>TOTALGENERAL</b>	<b>18.130</b>

PRESEDINTE DE SEDINTA,  
ILIUTA ALEXANDRU



SECRETAR GENERAL,  
DRAGU IOANA

A handwritten signature in blue ink, appearing to be "Ioana Dragu".

COMUNA TURBUREA  
NR. .... din.....  
CUI 4898940

ANEXA NR 8 LA  
HCL NR 16 /  
11.05.2026

Anexa privind numarul de posturi aprobate pe anul 2026

Capitole bugetare	Numar de posturi aprobate conform OUG nr. 63/2010	Numar de posturi aprobate la capitolele de cheltuieli exceptate	Total capitole bugetare
51.02 funct	32		32
54.02 evidenta	3		3
60.02			
61.02 politie	3		3
65.02			
66.02 sanatatea		9	9
67.02		2	2
68.02 d lora plus asistentii		43	43
70.02			
74.02			
80.02			
81.02			
83.02			
84.02			
87.02			
54.10			
61.10			
65.10			
66.10			
67.10			
68.10			
70.10		13	13
74.10			
80.10			
83.10			
84.10			
87.10			
<b>TOTAL</b>	<b>38</b>	<b>67</b>	<b>105</b>

PRESEDINTE DE SEDINTA,  
ILIUTA ALEXANDRU



SECRETAR GENERAL,  
DRAGU IOANA

JUDEȚUL : GORJ

Unitatea/subdiviziunea administrativ - teritorială: COMUNA TURBUREA

Formular: 23 - 01

ANEXA NR 9 LA HCL

NR.16/11.05.2026

**Raportul privind rezultatele etichetării cheltuielilor bugetare, detaliat pe capitole și surse de finanțare**

Nr. crt. / Capitol bugetare	Denumire capitol - obiectiv - etichetare	Valoare an curent		Budeget local (02A)		Credite externe (06B)		Credite interne (07C)		Budeget FEN % (08D)	
			%		%		%		%		%
<b>I.</b>	<b>TOTAL Cheltuieli investitii</b>	<b>17.880</b>	<b>100</b>	<b>17.880</b>	<b>100</b>	<b>0</b>	<b>0</b>	<b>0</b>	<b>0</b>	<b>0</b>	<b>0</b>
	- verde	13425	100	13425	100	0	0	0	0	0	0
	- maro	2716	100	2716	100	0	0	0	0	0	0
	- mixt	1739	100	1739	100	0	0	0	0	0	0
	- neutru	0		0		0	0	0	0	0	0
	- neetichetat	0		0		0	0	0	0	0	0
<b>51.02</b>	<b>Total Autoritati publice si actiuni externe:</b>	<b>10.916</b>	<b>100</b>	<b>10.916</b>	<b>100</b>	<b>0</b>	<b>0</b>	<b>0</b>	<b>0</b>	<b>0</b>	<b>0</b>
	- verde	10.072	100	10.072	100	0	0	0	0	0	0
	- maro	0		0		0	0	0	0	0	0
	- mixt	10	100	10	100	0	0	0	0	0	0
	- neutru	834	100	834	100	0	0	0	0	0	0
	- neetichetat	0		0		0	0	0	0	0	0

- mii lei -





















## HOTĂRÂRE

### Privind aprobarea Organigramei și Statului de funcții al aparatului de specialitate al Primarului Comunei Turburea și Serviciului Public de Gospodărire Comunal al Comunei Turburea pentru anul 2026

CONSILIUL LOCAL AL COMUNEI TURBUREA

Având în vedere:

- Referatul compartimentului de specialitate nr.4568/08.05.2026
  - Referatul de aprobare al Primarului Comunei Turburea nr.4569/08.05.2026
  - Prevederile Legii nr 153/2017 legea cadru privind salarizarea personalului platit din fonduri publice, cu modificările și completările ulterioare
  - prevederile Ordonanței de Urgență a Guvernului nr. 7/2026 privind măsuri fiscal-bugetare și de reorganizare a structurilor administrației publice locale
  - Ordinul Prefectului Județului Gorj nr.92/16.03.2026 privind aprobarea numărului maxim de posturi din aparatul de specialitate al Consiliului Județean Gorj, din aparatele de specialitate ale primarilor unităților administrativ - teritoriale din județul Gorj, precum și din instituțiile publice locale înființate prin hotărâri ale autorităților deliberative de la nivelul județului Gorj, modificat prin Ordinul nr.96/17.03.2026 și completat prin Ordinul nr. 113/25.03.2026
  - Avizele de specialitate ale Comisiilor de specialitate ale Consiliului Local Turburea
  - Prevederile art 3, 5, 154, 242, 243, 610, 611, 628, anexa nr 1 art 3, anexa nr 5 din OUG nr 57/2019 privind Codul Administrativ
- In temeiul art 129 alin 3 lit c, art 139 alin 1 din OUG nr 57/2019 privind Codul Administrativ

## HOTĂRĂȘTE :

- Art.1.** Se aprobă Organigrama și Statulul de funcții al aparatului de specialitate al Primarului Comunei Turburea pentru anul 2026 conform anexei nr 1 și anexei nr. 2 ce face parte integrantă din prezenta hotărâre
- Art.2** Se aprobă Organigrama și Statulul de funcții al Serviciului Public de Gospodărire Comunal al Comunei Turburea pentru anul 2026 conform anexei nr 3 și anexei nr. 4 ce face parte integrantă din prezenta hotărâre
- Art.3** Primarul Comunei Turburea , secretarul general al UAT și Compartimentul contabilitate ,impozite și taxe locale vor duce la îndeplinire prevederile prezentei hotărâri.

Această hotărâre a fost adoptată de Consiliul Local în ședința extraordinară din 11.05..2026 , cu un număr de 10 voturi pentru, un număr de 2 voturi împotriva, un număr de 1 abținere din totalul de 13 consilieri în funcție și prezenți

PRESEDINTE DE ȘEDINȚĂ,  
Iliuță Alexandru



Nr.15  
11.05.2026

CONTRASEMNEAZĂ  
SECRETAR GENERAL COMUNĂ,  
DRAGU IOANA

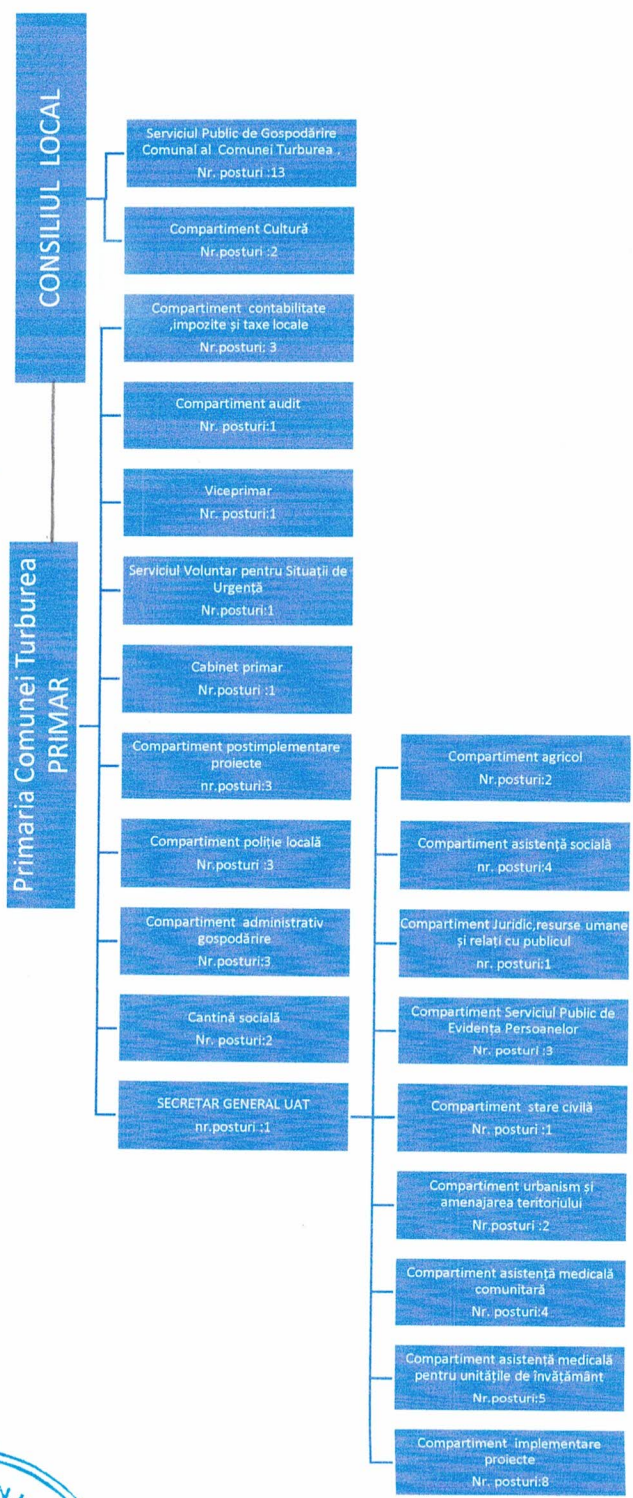

Președinte de ședință  
Iliuță Alexandru



Secretar general UAT,  
Dragu Ioana

STAT DE FUNCTII

Nr crt.	Numele prenumele /Vacant ,temporar vacant	STRUCTURA	FUNCTIE DE DEMNITAT E PUBLICA	FUNCTIA PUBLICA		clasa	gradul profesional	Nivelul studiilor	functia contractuala		Nivelul studiilor	Observatii
				de conducere*	de executie				de conducere	de executie		
<b>DEMNITARI</b>												
1	Birca Ion		primar				78					
2	vacant		viceprimar									
<b>COMPARTIMENT AUDIT</b>												
3	Sanda Maria				auditor	I	PRINC	s				
<b>SECRETAR GENERAL UAT</b>												
4	Dragu Ioana				secretar general UAT	I		s				
Compartiment juridic ,resurse umane și relații cu publicul												
5	Temporar vacant											
<b>COMPARTIMENT C. Juridic I asistent S</b>												
<b>COMPARTIMENT CONTABILITATE,IMPOZITE ȘI TAXE LOCALE</b>												
6	Stamatoiu Lucia Elena				consilier achiziții publice		asistent	S				
7	Vacant				CONSILIER	I	debutant	S				
8	Cosolan Alina Elena				consilier	I	asistent	S				
<b>COMPARTIMENT AGRICOL</b>												
9	Bodae Dumitru Marius				inspector	I	asistent	S				
10	Cochina Cristina Iuliana				consilier	I	superior	S				
<b>COMPARTIMENT ASISTENTA SOCIALA</b>												
11	Pirvu Angela Adelina				Consilier	I	principal	S				
12	temporar vacant									Referent	S	
13	Vacant				inspector		superior	S				



29	Draga Mihail Corneliu	***consilier -	***consilier -	Superior	S		
30	Dinu Viorica	***consilier	***consilier -	Superior	S		
31	Vacant	***consilier	***consilier -	debutant	S		

**Compartiment stare civilă**

32	Gherghina Andreea -Mădălina	***consilier	***consilier	asistent	S		
----	-----------------------------	--------------	--------------	----------	---	--	--

**COMPARTIMENT URBANISM SI AMENAJARE A TERITORULUI**

33	Vochița Anișoara Florica		inspector	asistent	s		
34	Iserulescu Claudia		inspector	asistent	s		
<b>Cabinet primar</b>							
35	vacant	CONSILIER PERSONAL				consilier	M

**COMPARTIMENT POLIȚIE LOCALĂ**

36	Vătușu Nicolae		politist local	asistent	M		
37	Voica Constantin		politist local	asistent	M		
38	VACANT		politist local	debutant	M		

**COMPARTIMENT PROIECTE**

39	Nicolae Andreea -Georgeta					Mediator școlar	S
40	Gianga Liliana					asistent social	S
41	Vătușu Trandafira					îngrijitor clădiri	M
42	Văcaru Roxana Gabriela					Profesor intinerant și de sprijin	M
43	REFERENT -VACANT					debutant	M
44	REFERENT -VACANT					debutant	M
45	REFERENT -VACANT					debutant	M
46	REFERENT -VACANT					debutant	M

**COMPARTIMENT POSTIMPLEMENTARE PROIECTE**

47	vacant					administrator	M
48	vacant					muncitor	
49	vacant					muncitor	

**SERVICIUL VOLUNTAR PENTRU SITUAȚII DE URGENȚĂ**

50	Vacant					șef S/SU	M
<b>CANTINA SOCIALĂ</b>							
51	Bobăianu Liliana					muncitor/bucătar	M
52	vacant					muncitor	M

Funcția	Numar de posturi	Ocupate	Vacante	Temporar vacante	Total
Demitari		1	1		2
NR. TOTAL FUNCTII PUBLICE DE CONDUCERE		1	0	0	1
NR TOTAL FUNCTII PUBLICE DE EXECUTIE		13	4	1	18
NR TOTAL FUNCTII PUBLICE DE EXECUTIE		14	16	1	31
NUMAR TOTAL FUNCTII ÎN INSTITUȚIE		29	21	2	52

Număr de posturi potrivit pct. 1 din anexa la Ordonanța de Urgență a Guvernului nr. 63/2010-**19 posturi**

Posturi pentru serviciul public comunitar local de evidența persoanelor potrivit pct. 2 din anexa la Ordonanța de Urgență a Guvernului nr. 63/2010-**3 posturi**

Posturi pentru poliția locală și paza obiectivelor de interes județean potrivit pct. 3 din anexa la Ordonanța de Urgență a Guvernului nr. 63/2010-**3 posturi**

Posturi suplimentare de șoferi potrivit art. 4, alin. (4) din OUG nr. 58/2014-**2 posturi**

Posturi adăugate pentru implementare proiecte finanțate din fonduri externe nerambursabile potrivit pct. 4 din anexa la Ordonanța de Urgență a Guvernului nr. 63/2010-**8 posturi**

Posturi suplimentare ca indicatori de rezultat în proiecte europene potrivit art. v1, pct.3 din OUG nr. 41/2015-**3 posturi**

Posturi exceptate potrivit art III alim (2) din O.U.G. nr.63/2020 – **14 posturi**

➢ Asistență socială- **3 posturi**

➢ Cultură-**2 posturi**

➢ Sănătate -**9 posturi**

Președinte de ședință



Secretar general

Draga Ioana

ORGANIGRAMA  
SERVICIULUI PUBLIC DE GOSPODĂRIRE COMUNAL TURBUREA

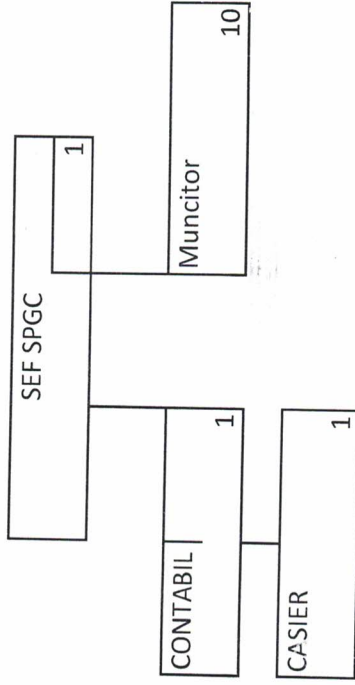

secretar general  
Dragu Ioana

